

QUADRO D'UNIONE COMUNALE

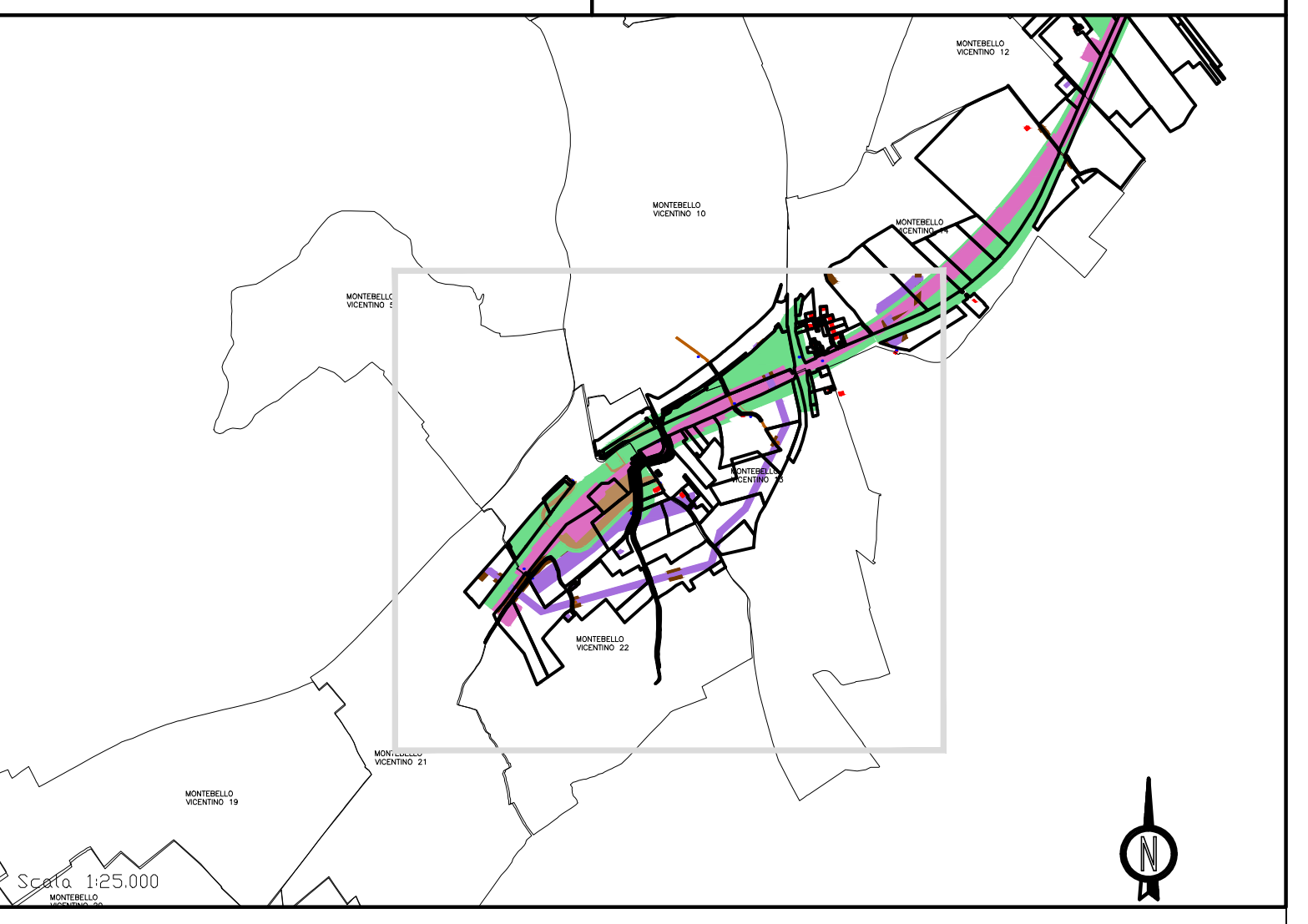

SIMBOLOGIA CATASTALE

	Particella catastale		Viabilità interpoderaie
	Strada pubblica		Fossi e/o rii
	Acqua pubblica		Confine di Foglio catastale

SIMBOLOGIA DEL PIANO PARTICELLARE

GRUPPO	DESCRIZIONE
ESISTENTE	Grigio china per l'attuale sede ferroviaria
ESISTENTE	Strade pubbliche
ESISTENTE	Corsi d'acqua
ESPROPRI	ROSA CARMINIO per la nuova sede ferroviaria
ESPROPRI	SEPPIA per le superfici che si espropriano per deviazioni di strade e corsi d'acqua
ESPROPRI	VERDE CHIARO per le superfici soggette ad interventi di riqualificazione ambientale
ESPROPRI	GIALLO per i fabbricati in demolizione accatastati
ESPROPRI	GIALLO con contorno tratteggiato per i fabbricati in demolizione non accatastati o difformi dal catasto
ESPROPRI	Superfici che si asservono per deviazioni di corsi d'acqua
ALTRI TITOLI	TINTA NEUTRA per le superfici che si assoggettano a servizi per pubblici servizi
ALTRI TITOLI	Aree da occuparsi in via provvisoria ai sensi dell'art. 49 del D.P.R. n. 8 giugno 2001 n. 327
ALTRI TITOLI	VERDE SCURO per le aree residue che si presume possano essere acquistate ai sensi dell'art.16 comma 11 del D.P.R. n. 327 del 2001
ALTRI TITOLI	ROSSO CHIARO per i fabbricati ricettori oggetto di interventi diretti

COMMITTENTE: **RFI**
RETE FERROVIARIA ITALIANA
GRUPPO FERROVIE DELLO STATO ITALIANO

ALTA SORVEGLIANZA: **ITALFERR**
GRUPPO FERROVIE DELLO STATO ITALIANO

GENERAL CONTRACTOR: **Consortio Irio-TV Due**

INFRASTRUTTURE FERROVIARIE STRATEGICHE DEFINITE DALLA LEGGE OBIETTIVO N. 443/01

PROGETTO DEFINITIVO
LINEA AVIAC VERONA - PADOVA
SUB TRATTA VERONA - VICENZA
2° SUB-LOTTO MONTEBELLO VICENTINO - BIVIO VICENZA
PIANO PARTICELLARE DI ESPROPRIO
COMUNE DI MONTEBELLO VICENTINO (VI) TAV. 1 DI 3

GENERAL CONTRACTOR	ITALFERR S.p.A.
RTI bonifica	CONSORZIO IRI-CAV DUE
L'OPERA È STATA INTEGRATA	
Progetto Finanziario Integrato	
Lavoro eseguito in esecuzione del contratto di appalto n. 10/0000000000/09/2015 del 27/09/2015 per la costruzione dell'opera di infrastruttura ferroviaria strategica AVIAC Verona - Padova	

COMMESSA	LOTTO	FASE	ENTE	TIPO DOC.	OPERA/DISCIPLINA	PROGR.	REV.
1	N	0	0	2	D	1	2
B	D	A	Q	0	0	0	0
0	5	A					

ATI bonifica

VISTO ATTI BONIFICAZIONE

Firma: _____ Data: _____

Ing. F.P. Bocchetto Settembre 2015

Rev.	Descrizione	Redatto	Data	Verificato	Data	Approvato	Data	AUTORIZZATO
A	REVISIONE PER ISTRUTTORIA ITALFERR	RICSD	09/2015	SOLIBANO	09/2015	RICARCO	09/2015	