



Comune di Bagno di Fu

Provincia di Reggio



PIANTA

Scala 1:100

PROGETTO ESECUTIVO Lavori di ristrutturazione edilizia della telesestruttura degli impianti sportivi di Via Napoleonica	
ELABORATO: 04	DESCRIZIONE: Stato di fatto Piante - Sezioni - Prospetti
Scala 1:100	
COMITENTE: Comune di Bagno di Fu Il responsabile del Procedimento Geom. Riccardo Resini	PROGETTISTA: Arch. Roberto Pavan Via R. Gattinara n. 18 - 45100 Rovigo (RO) e-mail: arch.roberto.pavan@gmail.com Tel. 388 0616105
Emissione:	

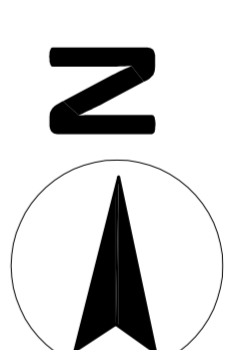
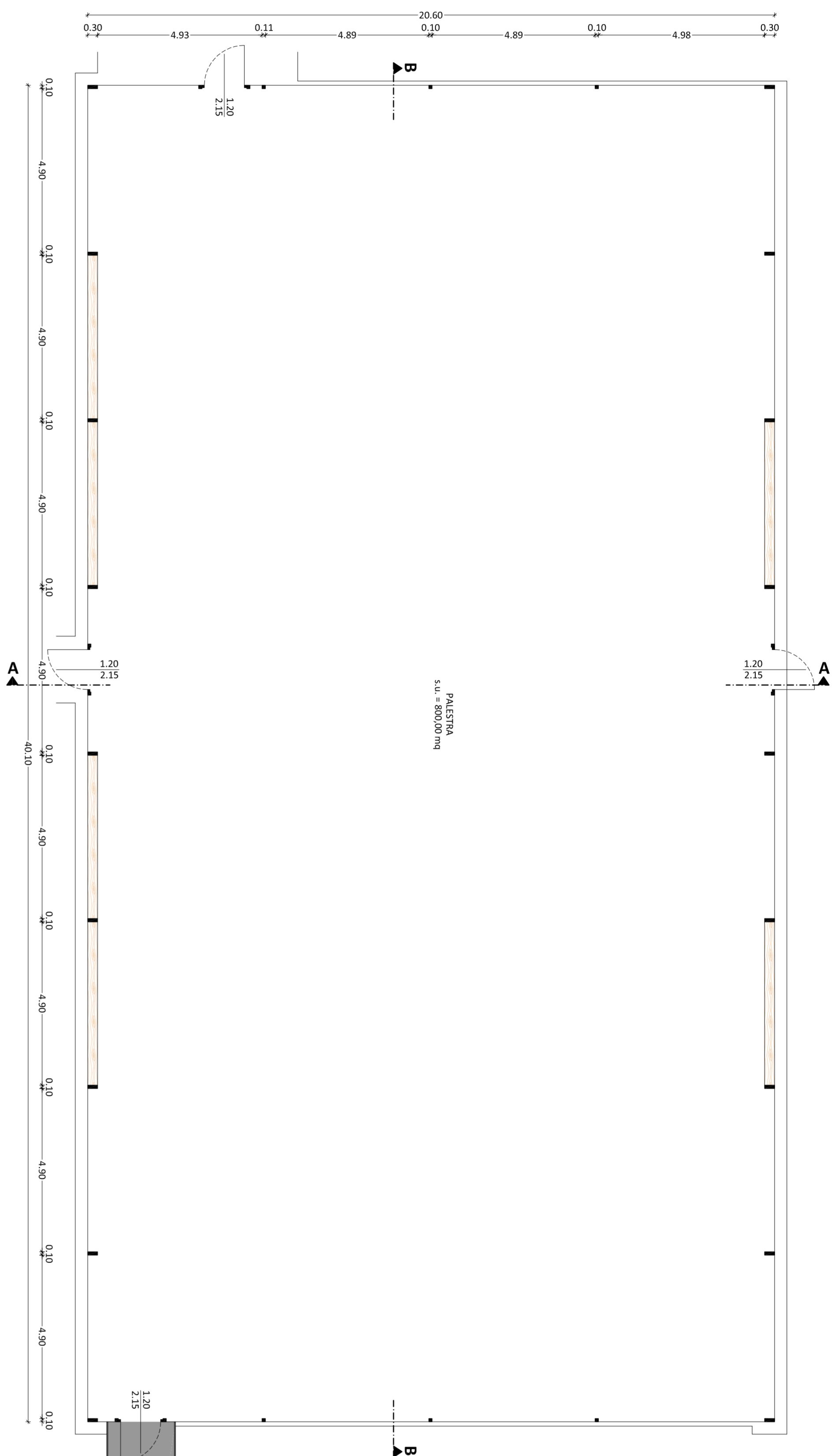

SEZIONE A-A

Scala 1:100

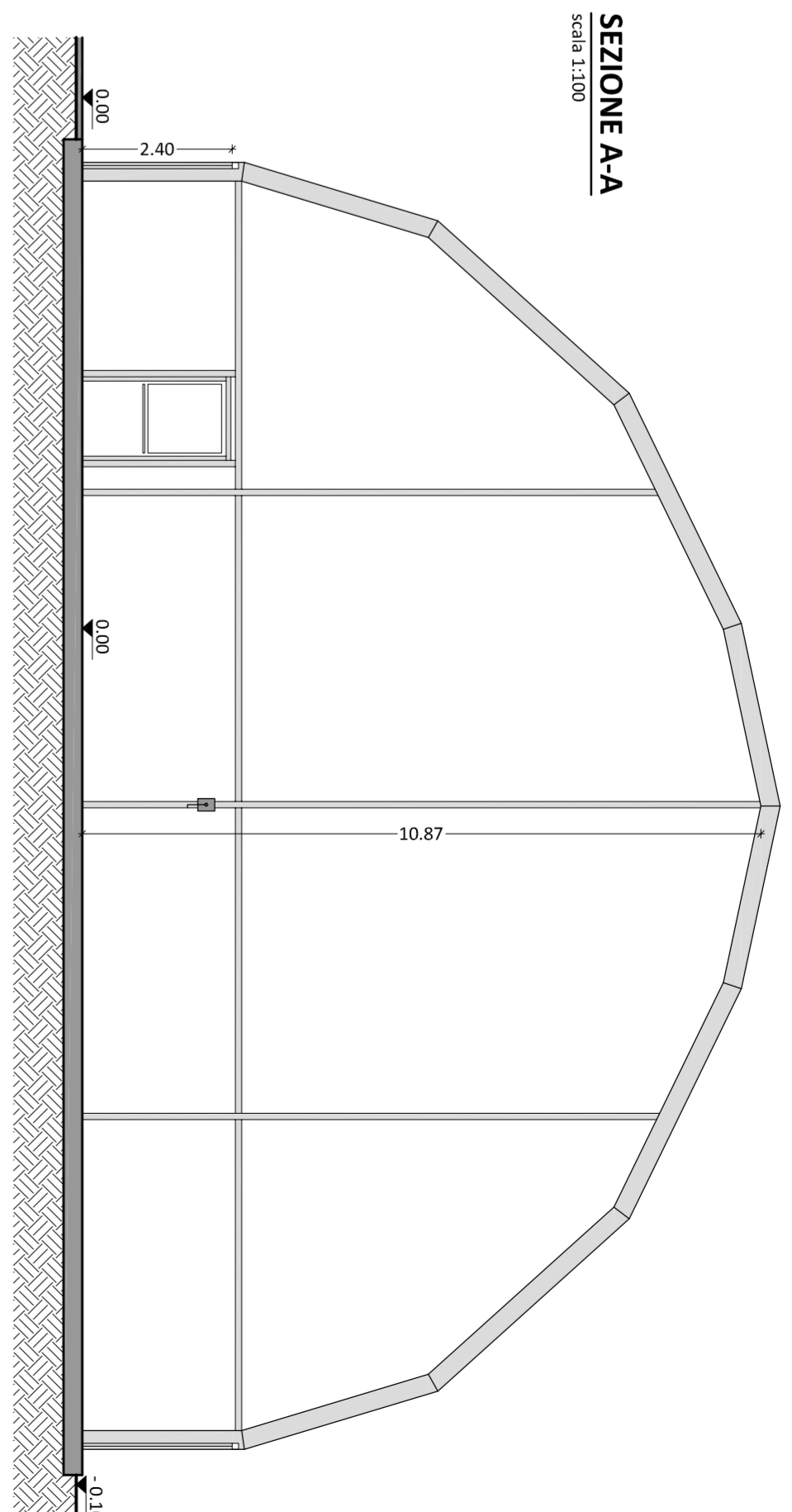

LEGENDA
Spogliatori e locali servizi non oggetto di intervento

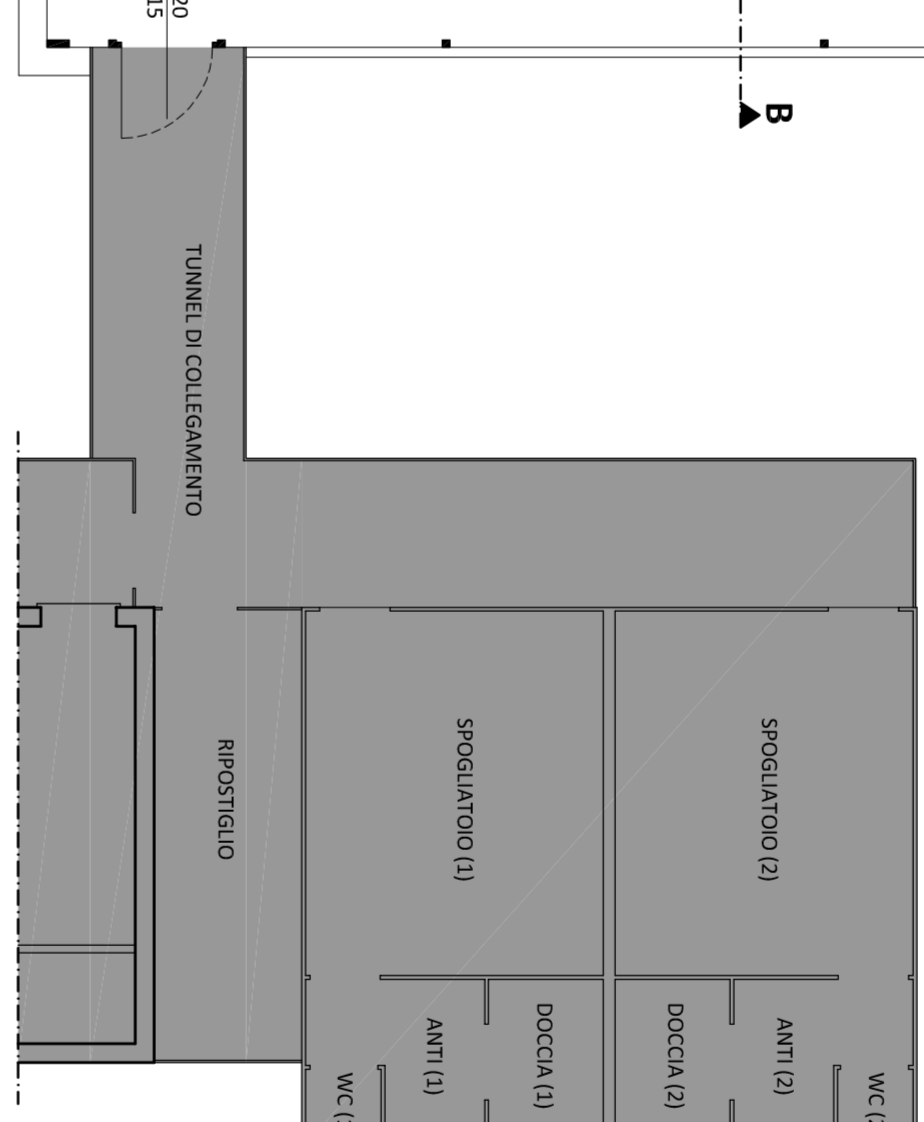

PROSPETTO OVEST

Scala 1:100

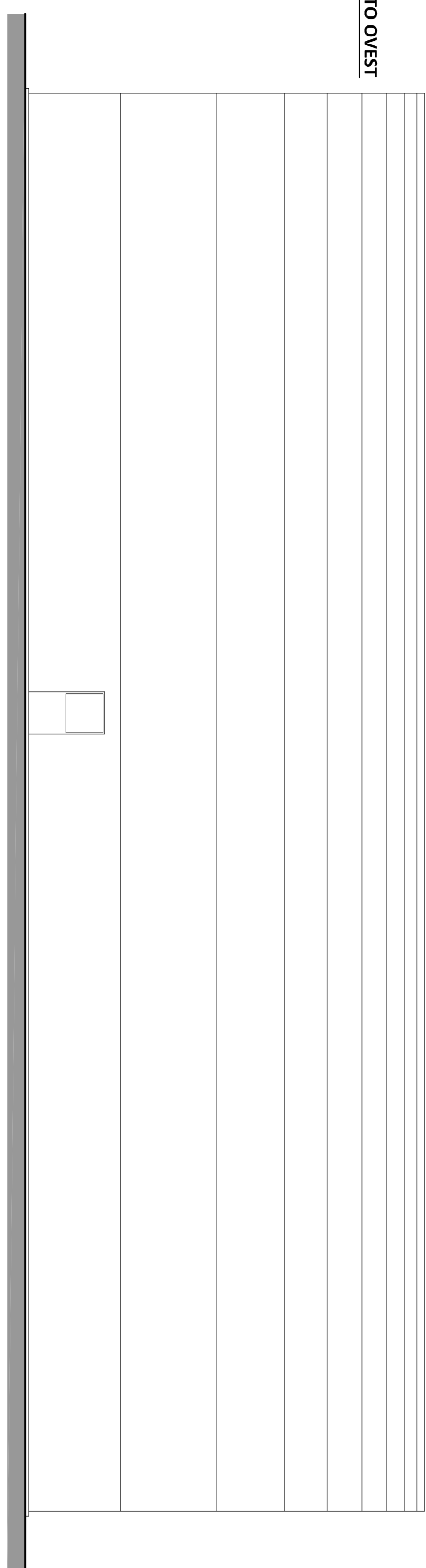

SEZIONE B-B

Scala 1:100

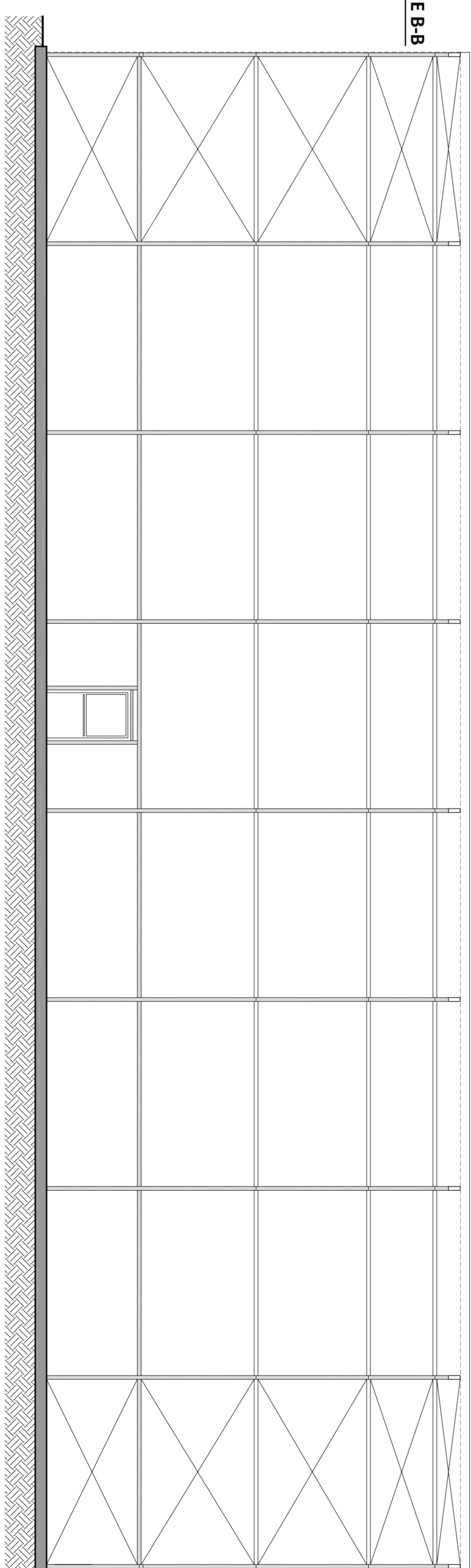

PROSPETTO NORD

Scala 1:100

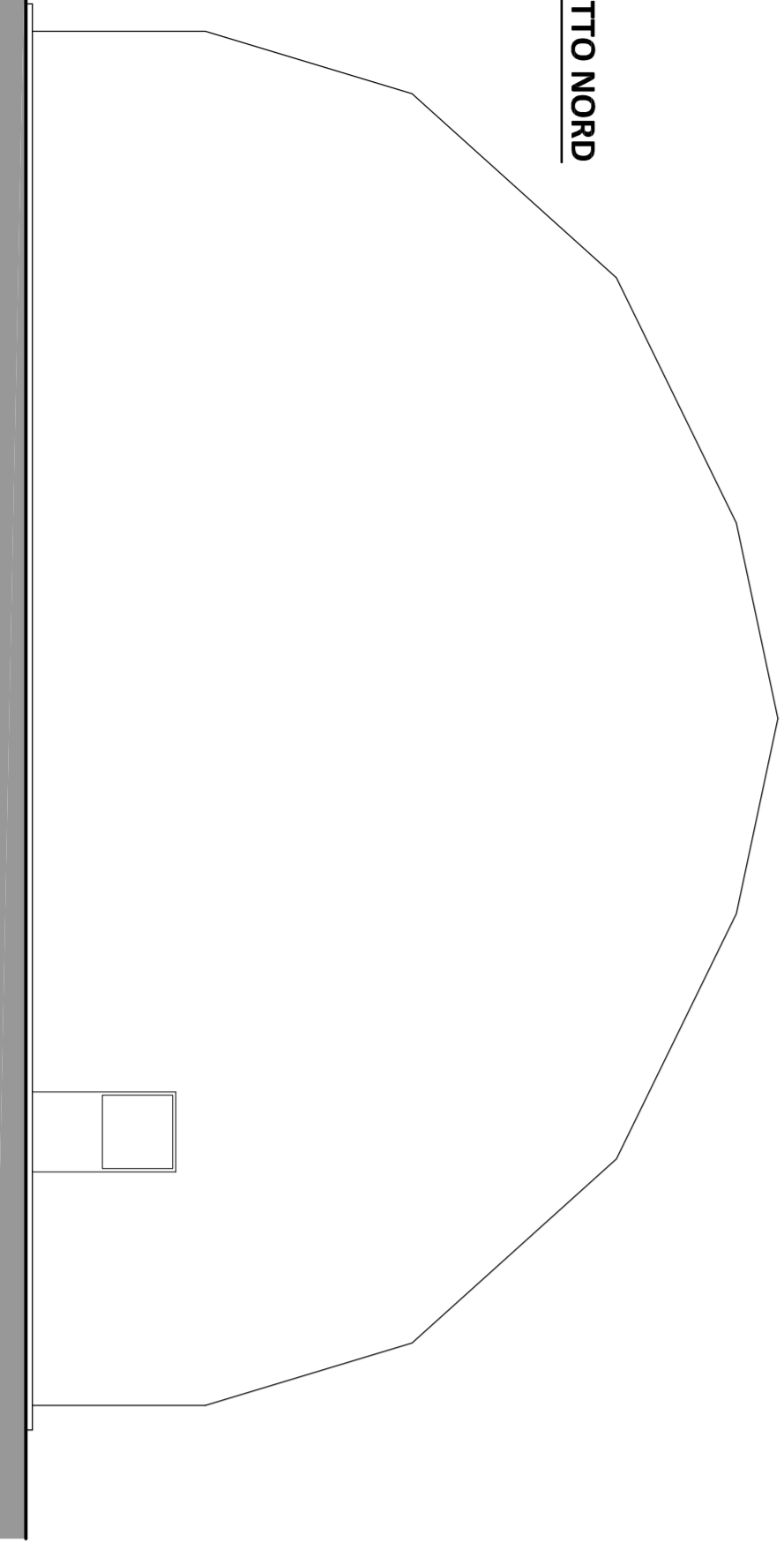

PROSPETTO SUD

Scala 1:100

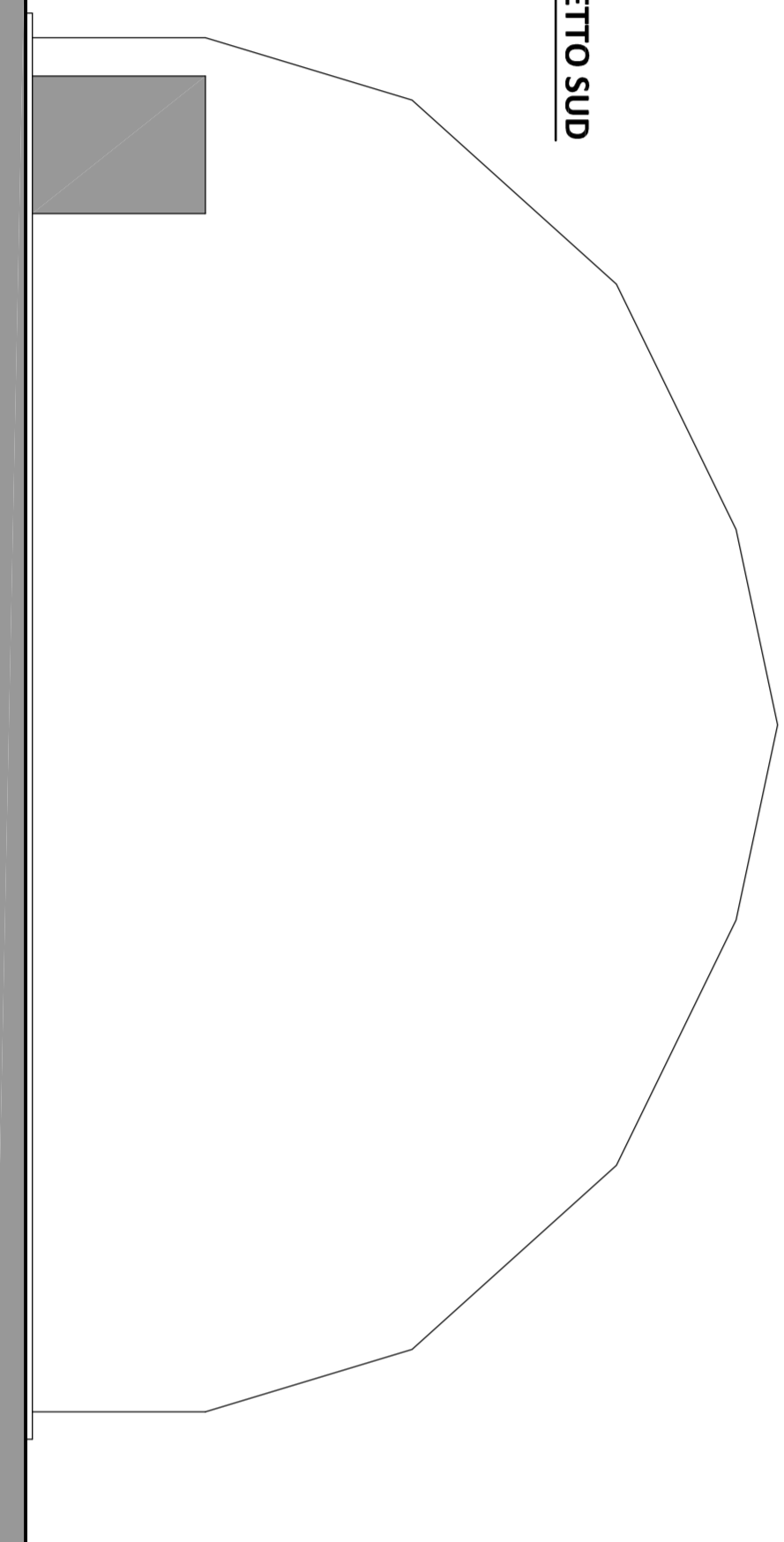

PROSPETTO EST

Scala 1:100

