

PROSPETTO EST

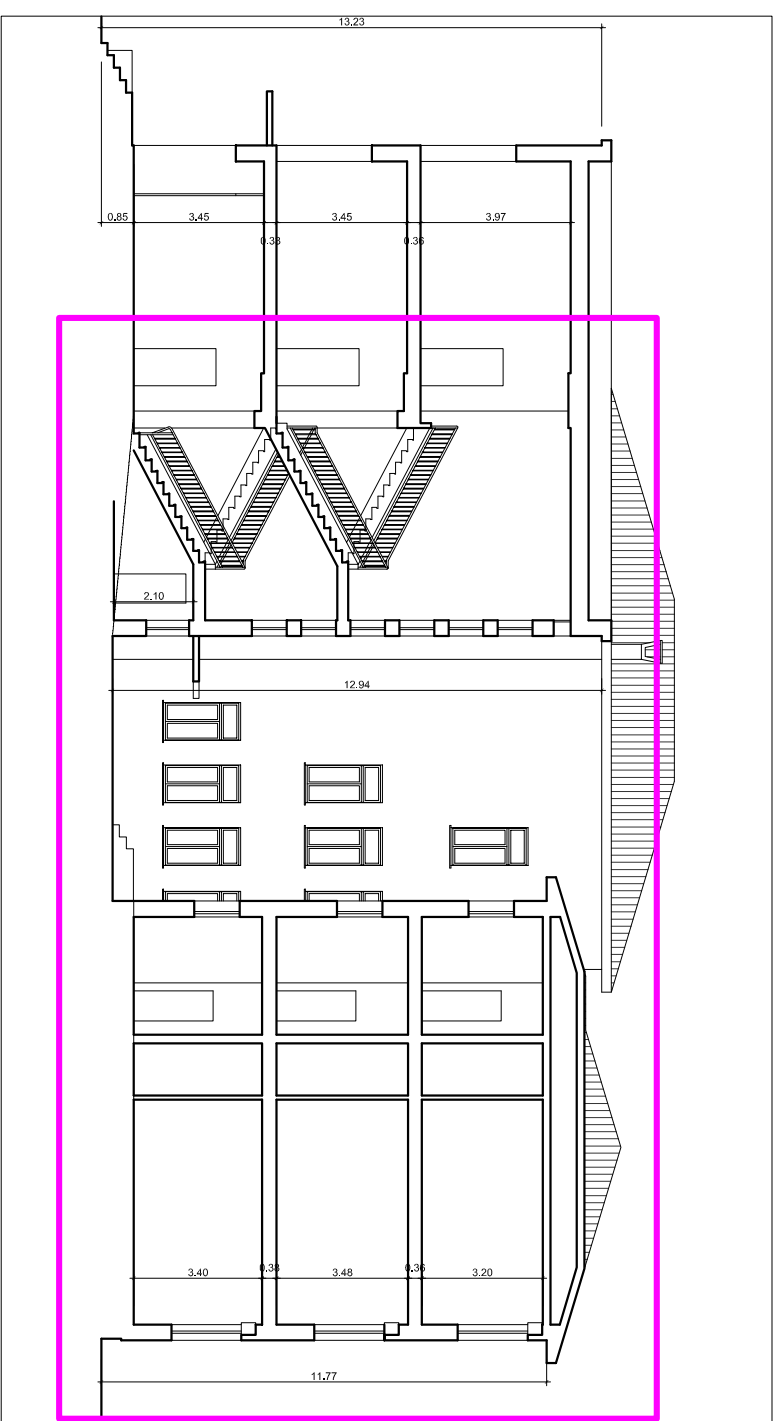

SEZIONE - STATO ATTUALE

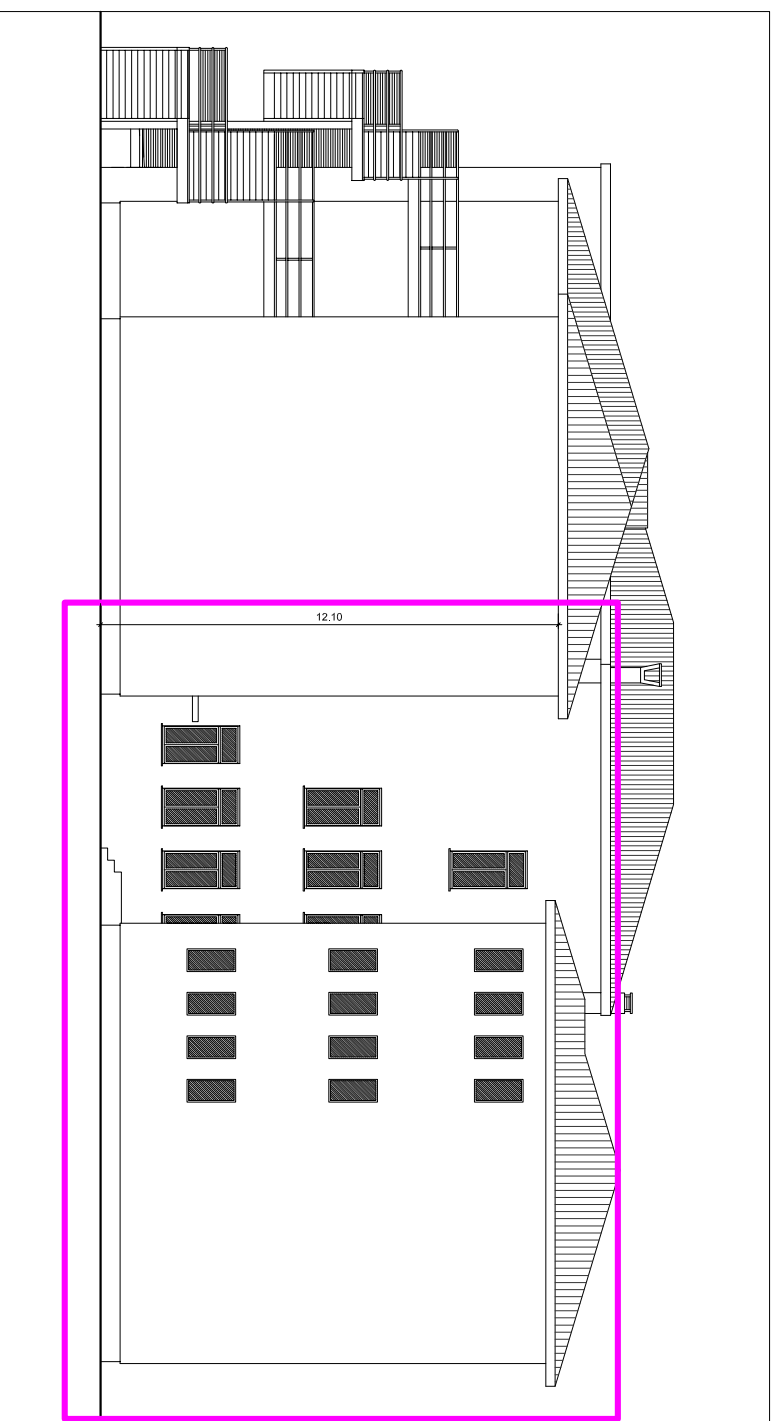

PROSPETTO OVEST

COMUNE DI COLOGNA VENETA
 RIQUALIFICAZIONE DELLA SCUOLA SECONDARIA 1° GRADO "DANTE ALIGHIERI"
 DI COLOGNA VENETA.
 INTERVENTO EFFICIENTAMENTO ENERGETICO
 ALA SUD E CENTRALE - ISOLAMENTO TERMICO

11

PROGETTO ESECUTIVO
 PROSPETTI
 SCALA 1:200

PROGETTISTA ARCH. SIMONE MALGARISE