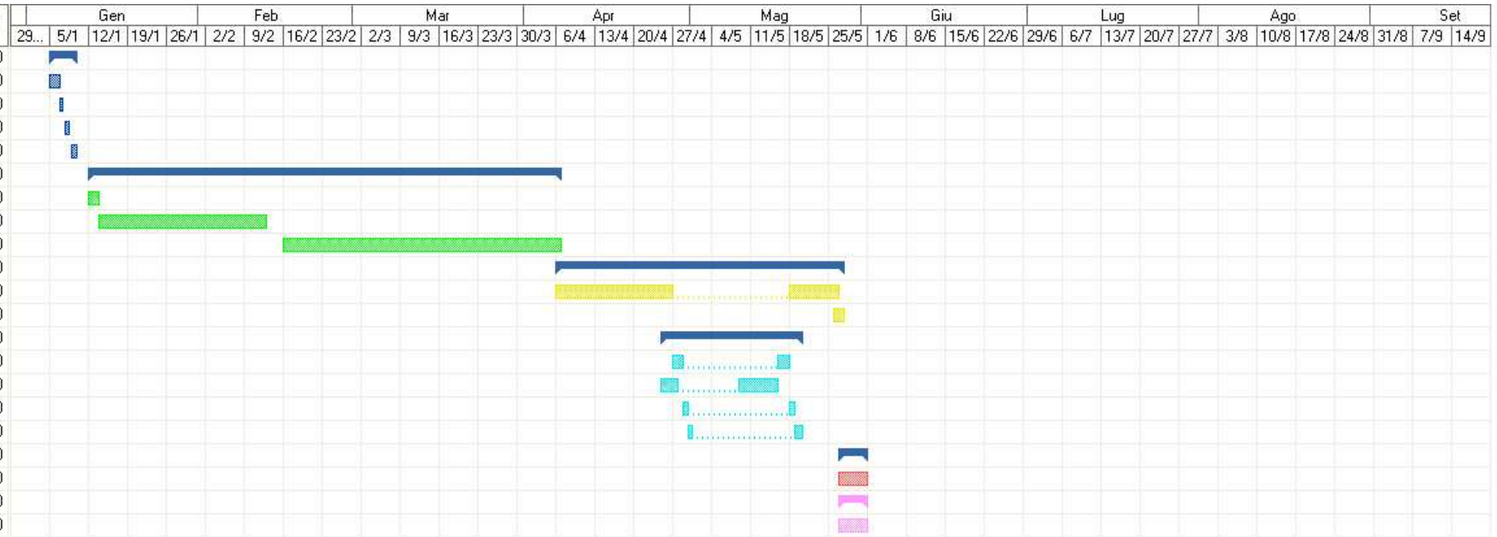Lavorazione	Durata	Data inizio	Data fine	Impresa	Tot. Ug
1 - Accantieramento e predisposizione c...	5,00	05 01 15 00:00:00	10 01 15 00:00:00		0,00
1 . 01 - Formazione di recinzione di c...	2,00	05 01 15 00:00:00	07 01 15 00:00:00		0,00
1 . 02 - Delimitazione aree pericolose ...	0,50	07 01 15 00:00:00	07 01 15 12:00:00		0,00
1 . 03 - Allestimento di depositi di vari...	0,50	08 01 15 00:00:00	08 01 15 12:00:00		0,00
1 . 04 - Allestimento impianto elettrico...	1,00	09 01 15 00:00:00	10 01 15 00:00:00		0,00
2 - Infissione Palancole	85,00	12 01 15 00:00:00	07 04 15 00:00:00		0,00
2 . 01 - Installazioni di macchine ed a...	2,00	12 01 15 00:00:00	14 01 15 00:00:00		0,00
2 . 02 - Rimozione materiale trachitio ...	30,00	14 01 15 00:00:00	13 02 15 00:00:00		0,00
2 . 03 - Infissione palancole	50,00	16 02 15 00:00:00	07 04 15 00:00:00		0,00
3 - Opere di riempimento - completament...	52,00	06 04 15 00:00:00	28 05 15 00:00:00		0,00
3 . 01 - Esecuzione riempimenti e co...	30,00	06 04 15 00:00:00	27 05 15 00:00:00		0,00
3 . 02 - Posa cavidotti e componenti ...	2,00	26 05 15 00:00:00	28 05 15 00:00:00		0,00
4 - Strutture in c.a. (cordolo, muro partap...	25,50	25 04 15 00:00:00	20 05 15 12:00:00		0,00
4 . 01 - Lavorazione ferro per conglo...	4,00	27 04 15 00:00:00	18 05 15 00:00:00		0,00
4 . 02 - Realizzazione dei casseri	10,00	25 04 15 00:00:00	16 05 15 00:00:00		0,00
4 . 03 - Getto conglomerato cementizio	2,00	29 04 15 00:00:00	19 05 15 00:00:00		0,00
4 . 04 - Disarmo	2,00	30 04 15 00:00:00	20 05 15 12:00:00		0,00
5 - Esecuzione impianto illuminazione	5,00	27 05 15 00:00:00	01 06 15 00:00:00		0,00
5 . 01 - Esecuzione impianto illuminaz...	5,00	27 05 15 00:00:00	01 06 15 00:00:00		0,00
6 - Dragaggio bacino portuale	5,00	27 05 15 00:00:00	01 06 15 00:00:00		0,00
6 . 01 - Scavo fondale bacino media...	5,00	27 05 15 00:00:00	01 06 15 00:00:00		0,00