

Prospetto nord, scala 1:100

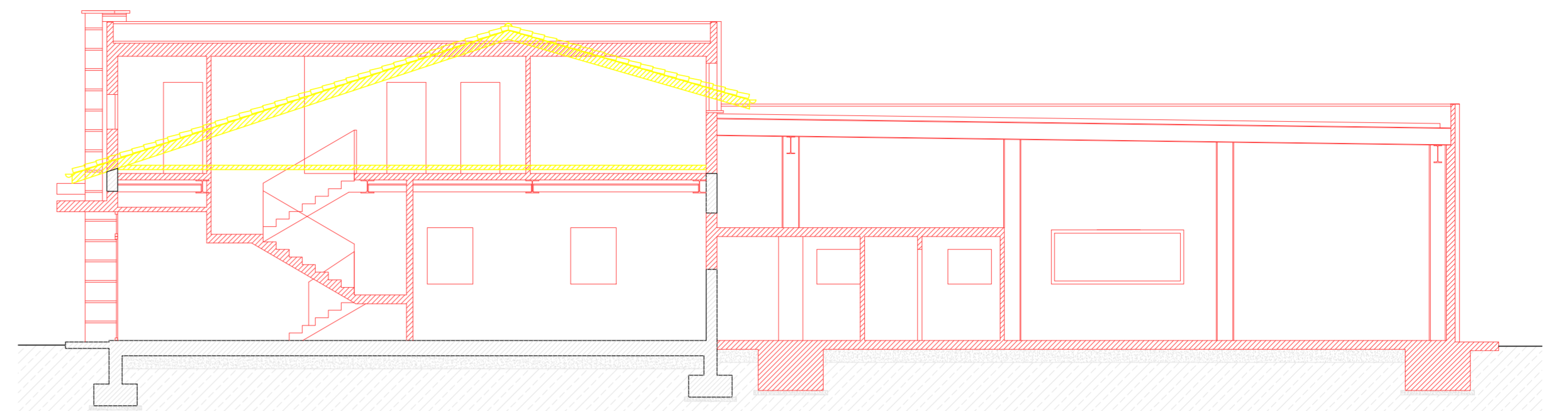

Sezione A-A, scala 1:100

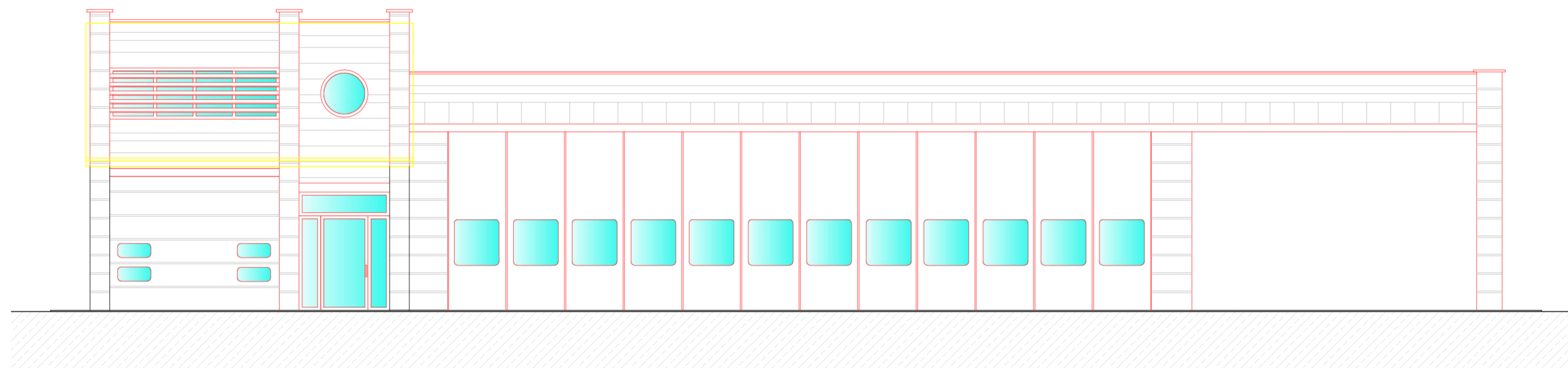

Prospetto sud, scala 1:100

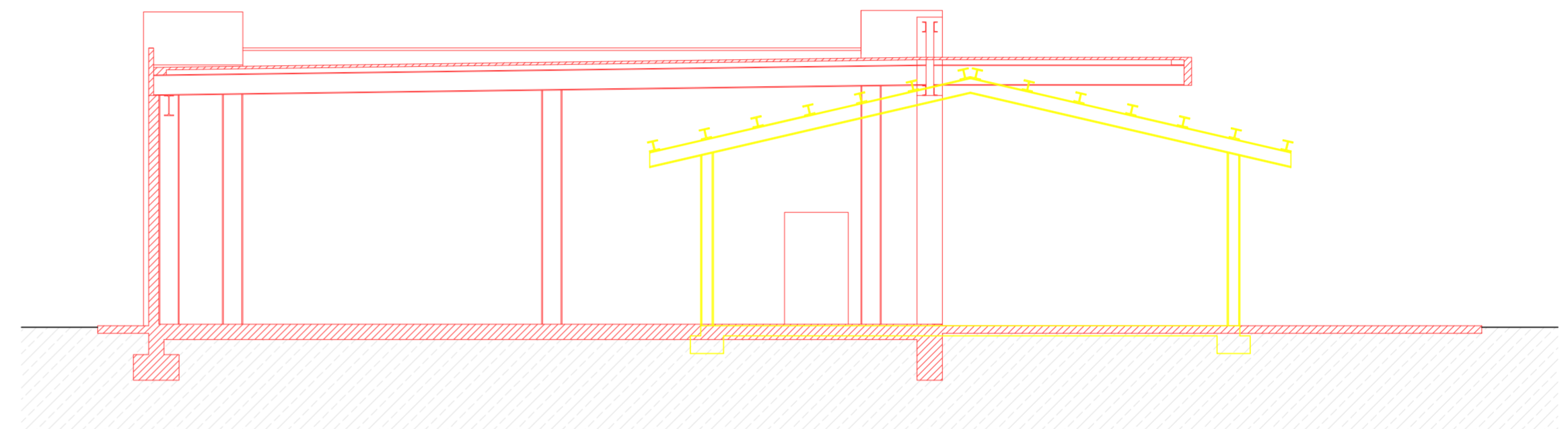

Sezione B-B, scala 1:100

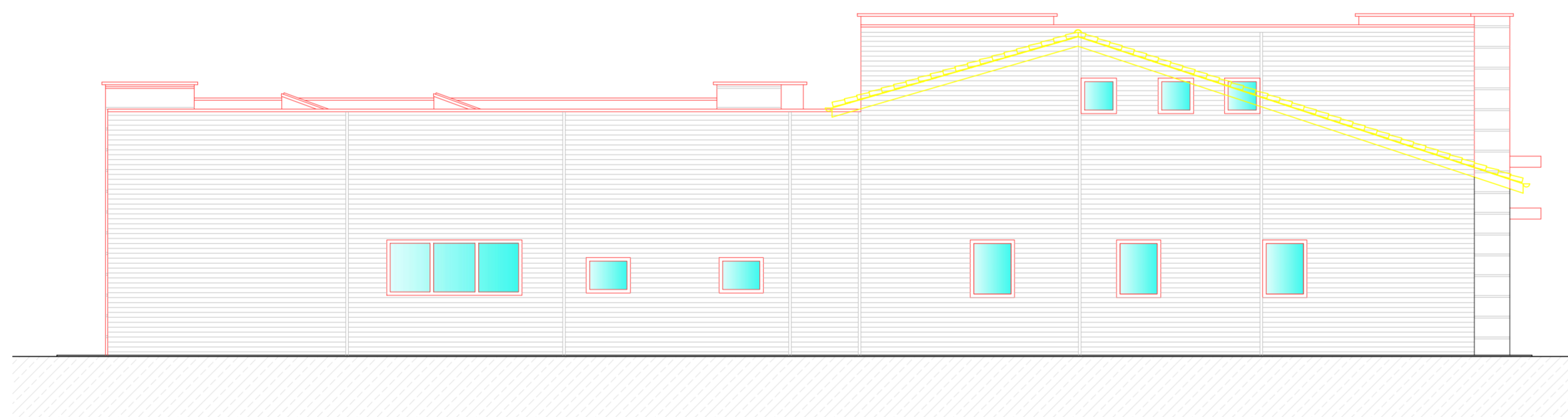

Prospetto ovest, scala 1:100

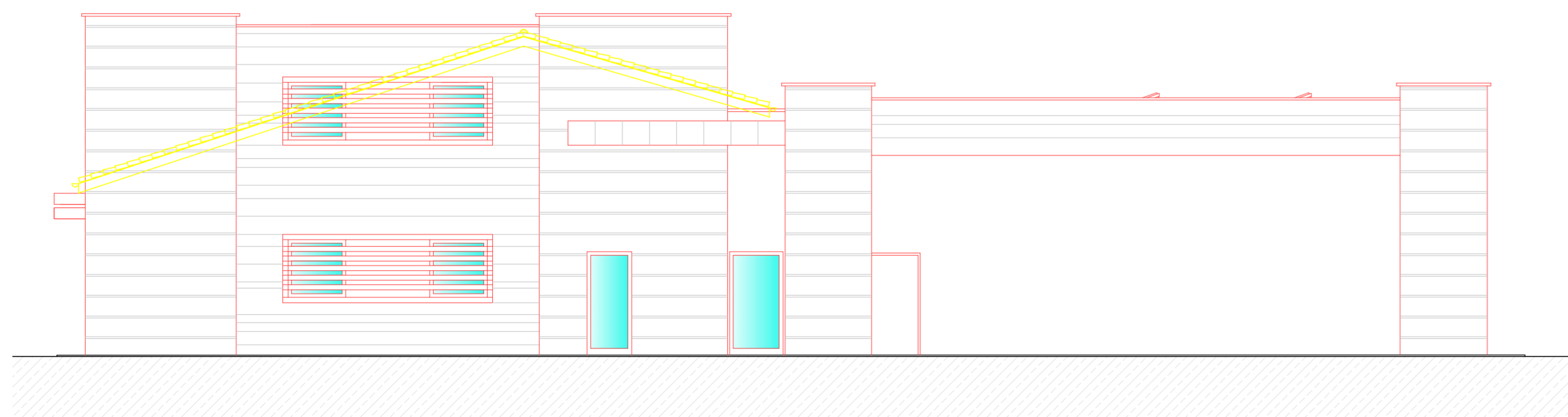

Prospetto est, scala 1:100

COMUNE DI ASOLO		PROVINCIA DI TREVISO	
OGGETTO: Sportello Unico Attività Produttive per ampliamento "Autoservizi De Zen Michele s.a.s." in via Capitello n. 5 ad Asolo.		DITTA : DE ZEN MICHELE C.F.: 0290467528471H P.A.N. 03331150262 via Galileo Galilei, n°16 Casella d'Asolo - Asolo	
SCALE :	1:100	OGGETTO DELLA TAVOLA :	TAVOLA N.
DATA :	marzo 2014	PROSPETTI - SEZIONI	B6a
CODICE :	02		
STUDIO TECNICO Geometra LIVIO TEDESCO Via Paolo Vigano n. 36 - 31031 Coereno di San Marco (TV) tel./fax 0423651173 - cel. 380.7049035 mail: tedesco.livio@libero.it - livio.tedesco@geopec.it			