

MODULARIO
Fig. rend. 487



MINISTERO DELLE FINANZE
DIPARTIMENTO DEL TERRITORIO
CATASTO EDILIZIO URBANO (RDL 13-4-1939, n. 652)

MOD. BN ICEI

IRE
500

Planimetria di u.i.u. in Comune di ROVIGO via X Luglio CIV

PIANO TERRA
H.=3.13

PIANO PRIMO
Hm.=3.50

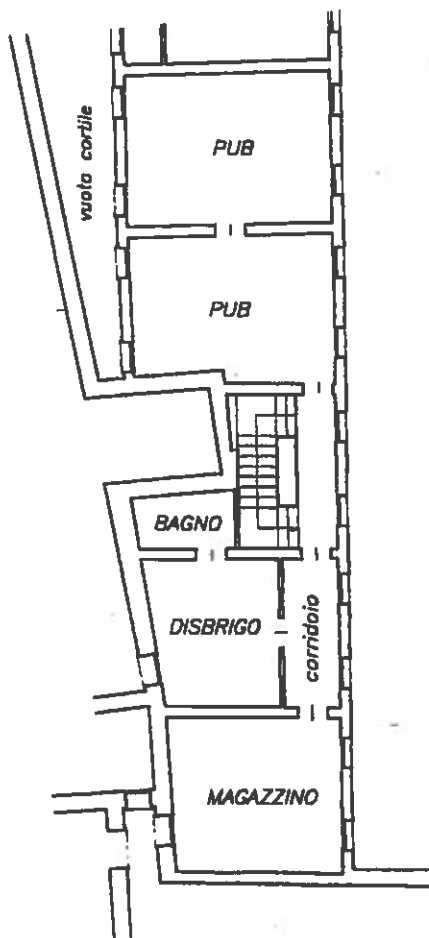
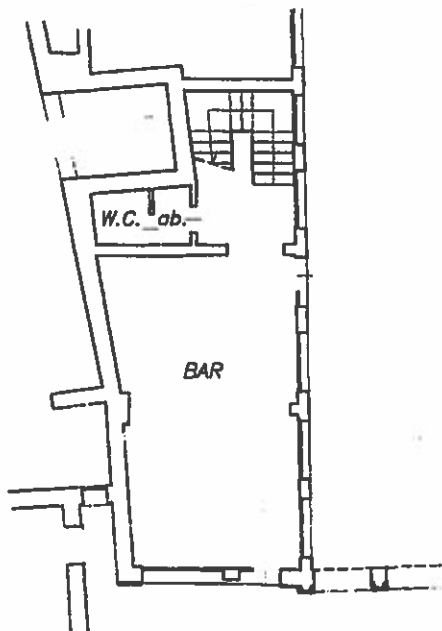

ORIENTAMENTO



SCALA DI 1:200

Dichiarazione di N.C.
Denuncia di variazione

Compilata dal Arch. Battaglini Daniele
(Titolo, cognome e nome)

INVIATO AL OFFICIO

Ultima planimetria in atti
Data presentazione: 17/07/1999 - Data: 12/02/2018 - n. T195637 - Richiedente: CVLMHL57B16H620B
Totale schede: 1 - Formato di acquisizione: A4(210x297) - Formato stampa richiesto: A4(210x297)
n. 1138 sub 31 della provincia di ROVIGO

Uso: pubb
Catasto dei Fabbricati - Situazione al 12/02/2018 - Comune di ROVIGO (H620) - < Sez. Urb.: Ro - Foglio: 19 - Particella: 1138 - Subalterno: 31 >
VIA VITTORIO n. 20 piano T.1.



Ufficio Tecnico Erariale di ROVIGO

ELABORATO PLANIMETRICO

Pag. n. 3 di 4

Comune	Sezione	Foglio	Numero	Tipo mappale n.	del
ROVIGO	RO	19	1138		

DIMOSTRAZIONE GRAFICA DEI SUBALTERNI ASSEGNATI

scala 1: 500

PIANO PRIMO

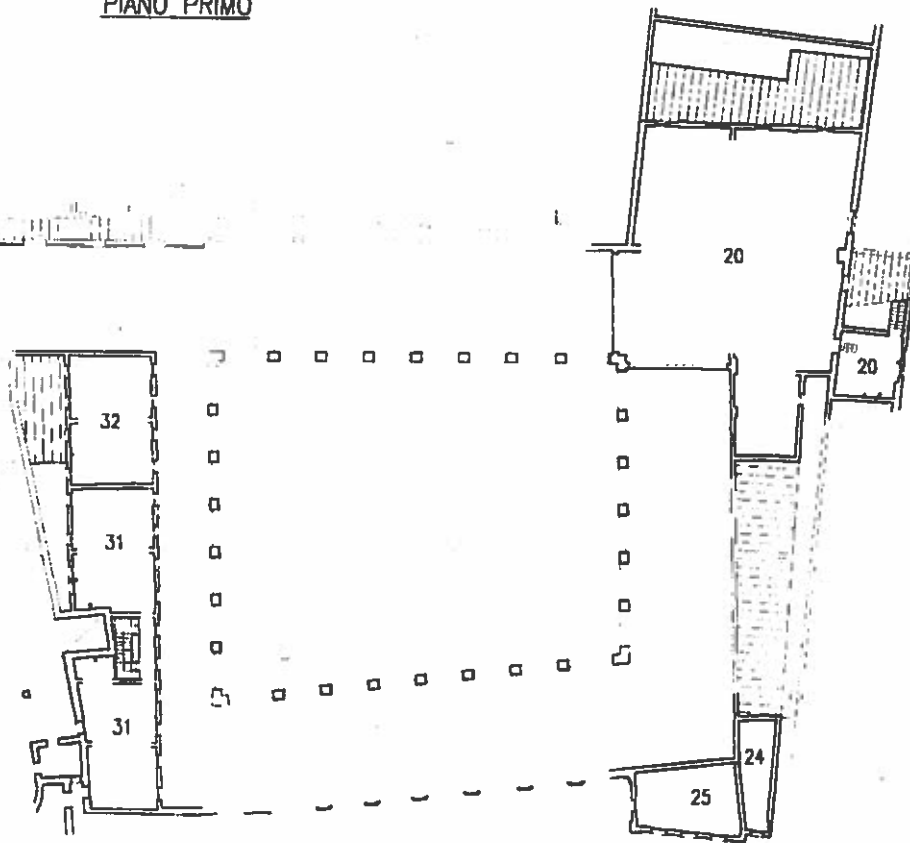

Riservato all'Ufficio Tecnico Erariale

L'operatore

IL TECNICO

Protocollo 11570 49

05-07-99
data

Sostituisce il presente mod. EP/2 prot. n. T196904 - Richiedente: Telematico

Annullo e sostituito dal mod. EP/2 prot. n. T196904 - Formato stampa richiesto: A4(210x297) - Fattore di scala non utilizzabile

Catasto dei Fabbricati - Situazione al 12/02/2018 - Comune di ROVIGO (H620) - < Sez.Urb.: RO - Foglio: 19 - Particella: 1138 - Elaborato planimetrico

Ultima planimetria in atti

Data presentazione: 17/07/1999 - Data: 12/02/2018 - n. T196904 - Richiedente: Telematico

Totale schede: 4 - Formato di acquisizione: A4(210x297) - Formato stampa richiesto: A4(210x297) - Fattore di scala non utilizzabile