

**Agenzia delle Entrate**  
**CATASTO FABBRICATI**  
**Ufficio Provinciale di**  
**Belluno**

Dichiarazione protocollo n. BL0024803 del 10/04/2015

Planimetria di u.i.u. in Comune di Belluno

Via Gregorio XVI

civ.

Identificativi Catastali:

Sezione:

Foglio: 57

Particella: 1031

Subalterno: 49

Compilata da:

De Bortol Alberigo

Iscritto all'albo:

Periti Edili

Prov. Belluno

N. 00241

Scheda n. 1

Scala 1:200

PIANO PRIMO  
H= 3,00 m

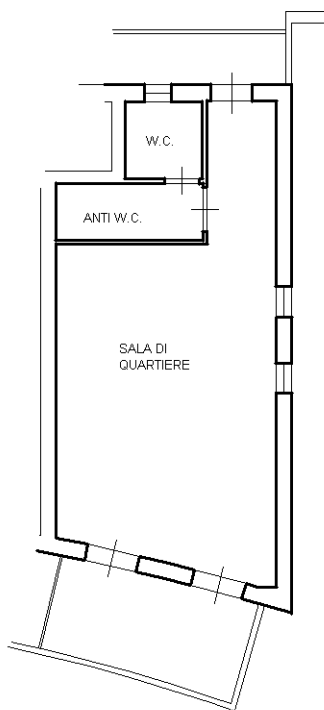

10 metri

Ultima planimetria in atti

Data: 09/06/2016 - n. T353357

Totale schede: 1 - Formato di acquisizione: A4(210x297) - Formato stampa richiesto: A4(210x297)

