

COMUNE DI BAGNOLO DI PO PROVINCIA DI ROVIGO

PROGETTO ESECUTIVO

REALIZZAZIONE DI UN PARCO GIOCHI INCLUSIVO denominato

"DIVERTIAMOCI CON LO SPORT"

- presso impianti sportivi di via Napoleonica - Bagnolo di Po - PROV. RO. -

COMMITTENTE:

COMUNE DI BAGNOLO DI PO (RO)

PROGETTAZIONE:

ALTIERI Arch. ANNAMARIA

COLLABORAZIONE:

BAGATIN Arch. MONICA

STUDIO ARCHITETTALTIERIBAGATIN - VIA EINAUDI N. 43 - 45100 ROVIGO

Nr. ELABORATO:

04

STATO DI PROGETTO:
PLANIMETRIA GENERALE DI PROGETTO,
PARTICOLARI DELLE RECINZIONI E DELLE
PAVIMENTAZIONI E DELL' ILLUMINAZIONE

rev.	descrizione	nome file	data	redatto	controllato	approvato
REV4						
REV3						
REV2						
REV1						
REV0			18/04/2018	MoB	MoB	ALTIERI

FORMATO: A0 | A1 | A3 | A4

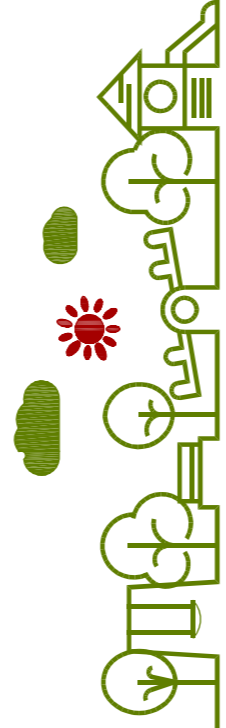

Vieta la riproduzione senza preventiva autorizzazione dello studio di progettazione

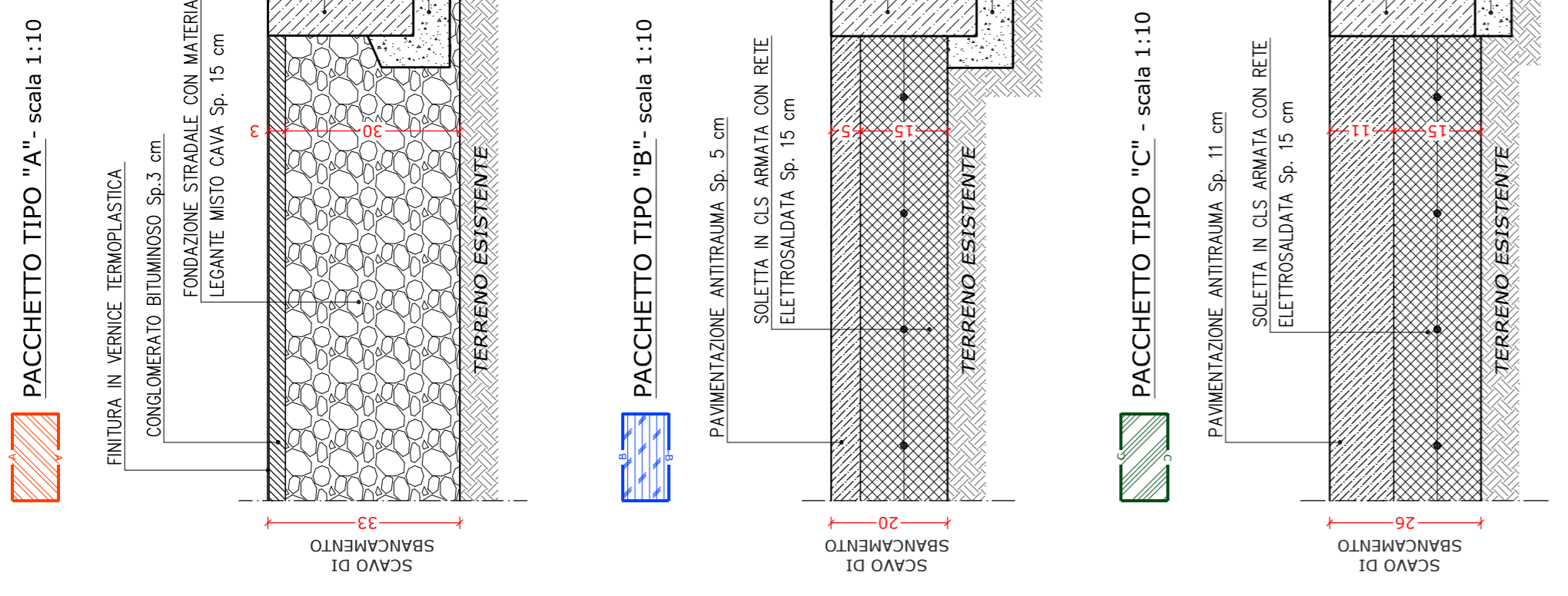
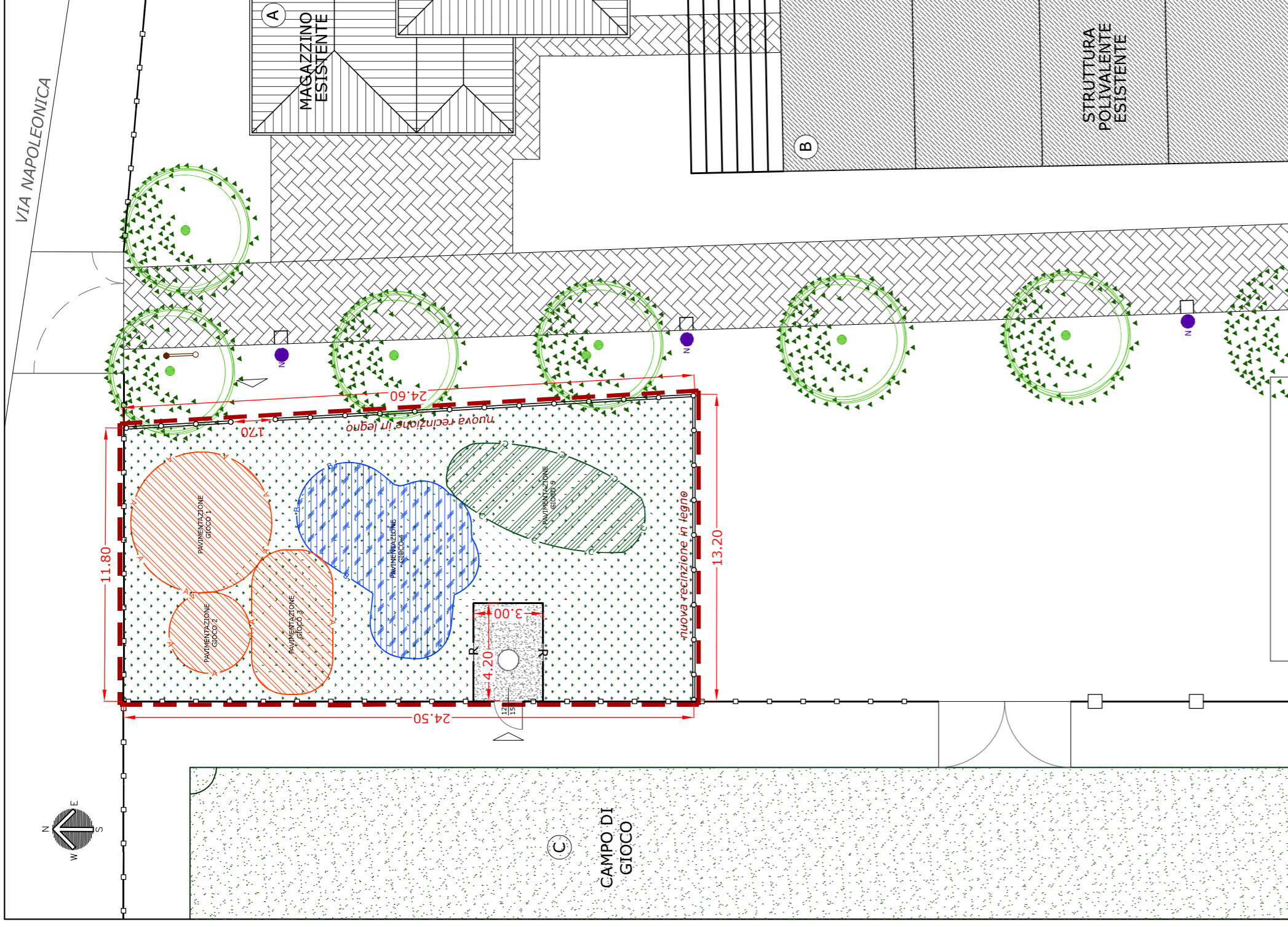

PLANIMETRIA GENERALE DELLO DI PROGETTO

SCALA 1:200

LEGENDA

- Perimetro ambito territoriale di intervento
- Recinzione esistente
- Percorsi esistenti
- Torre faro esistente
- Illuminazione esistente



ELEMENTI DI PROGETTO:

- Recinzione in legno
- Recinzione in paletti e rete metallica plastificata
- Cordonata di progetto Sez. 8/10 H 25 cm
- Area gioco - Pacchetto tipo "A"
- Area gioco - Pacchetto tipo "B"
- Area gioco - Pacchetto tipo "C"
- Area da inerbiere
- Bacheca informativa, struttura in legno (150 x 290 cm)
- Nuovi corpi illuminanti

RECINZIONE IN RETE METALLICA E PALETTI - scala 1:50

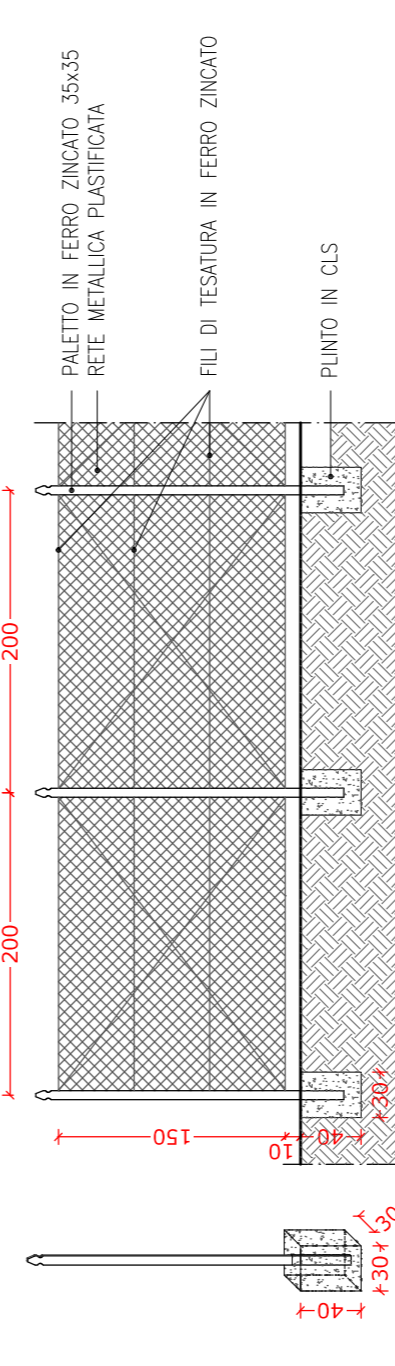

RECINZIONE IN LEGNO TRATTATO IN AUTOCLAVE

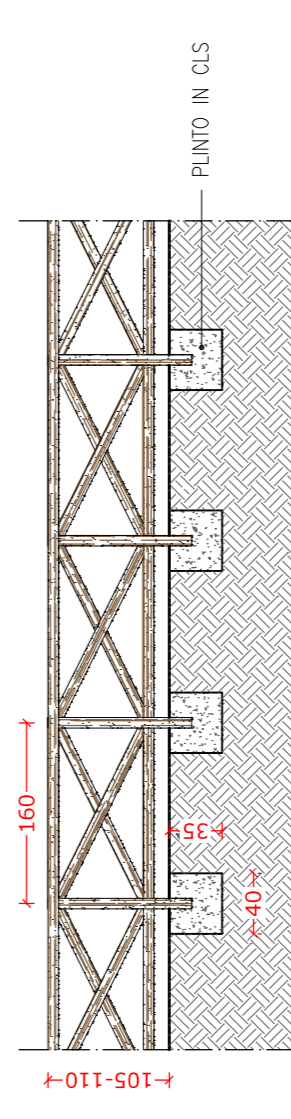

BACHECA IN LEGNO TRATTATO IN AUTOCLAVE - scala 1:50

