

**MASSIMILIANO PAGNIN, architetto**  
 Studio di Architettura, Urbanistica, Progettazione edilizia, Sicurezza e Impianti  
 35127 Padova, via San Salvatore, 55 Tel. 049 8704006 Fax 049 7625728  
 mail: tecnico@studiodipagnin.it Partita IVA 03476740281

REGIONE VENETO  
 PROVINCIA DI VICENZA  
 COMUNE DI SCHIAVON

TAV. **14**

PROGETTO PER IL P.U.A. - PIANO URBANISTICO ATTUATIVO DELL'AREA COMPRESA TRA VIA ROMA E VIA OLMI A SCHIAVON.  
 FABBRICATO ESISTENTE N.2 \_ PLANIMETRIE PER IL CALCOLO DEL CREDITO EDILIZIO  
*stato di FATTO*

SCALA **1:100**

COMMITTENTE  
**CORTIM srl**  
 Via Riva dell'ospedale, N° 14 - 35013 Cittadella, PD  
 P.Iva 03800940284

DATA: NOVEMBRE 2017 VARIANTE: ARCHIVIO: FILE:



spazio per timbri comunali

PIANTA PIANO TERRA



PIANTA PIANO PRIMO

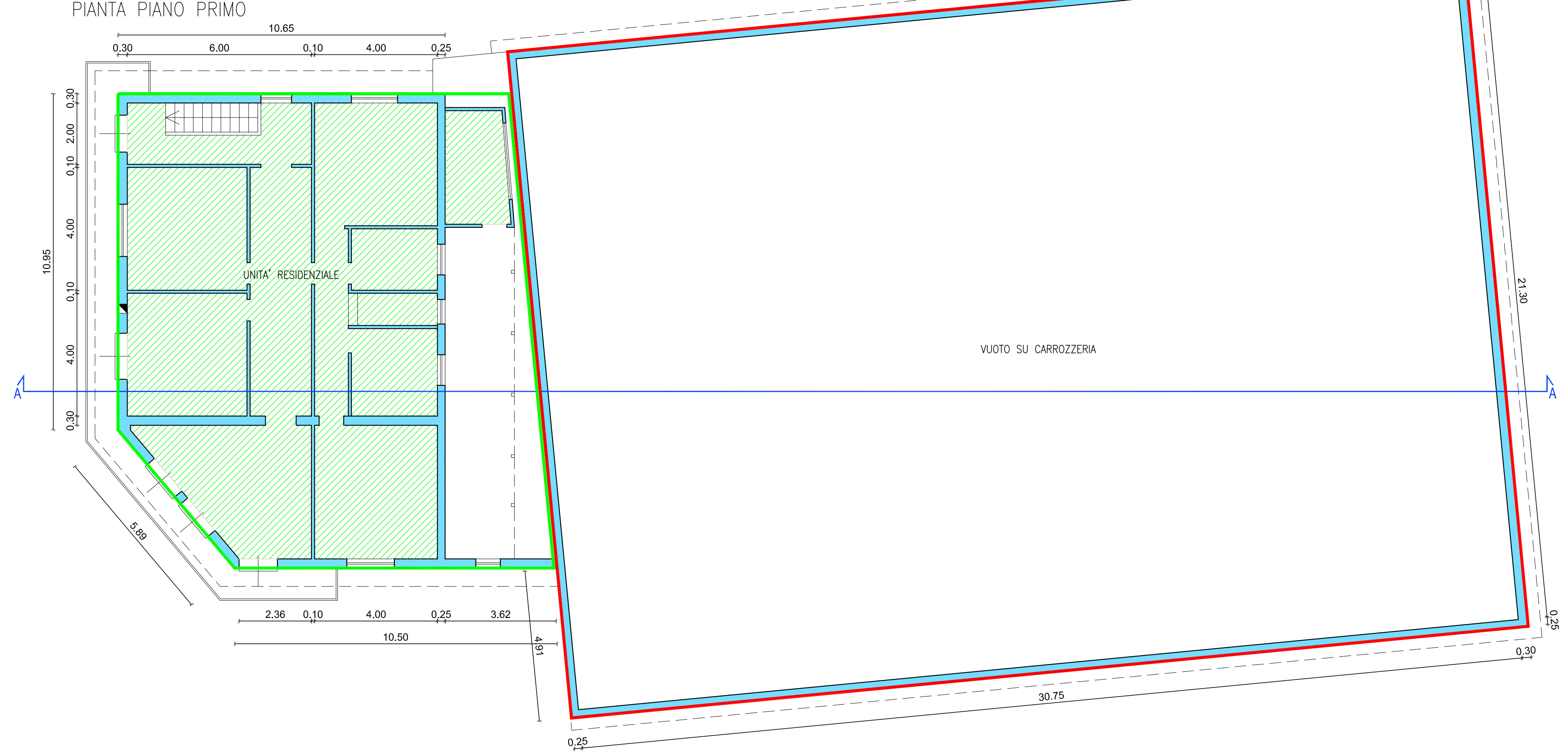

**VOLUME ESISTENTE PER IL CREDITO EDILIZIO ART 50 P.I.**  
 non residenziale = sup. coperta esistente moltiplicata per l'altezza virtuale di 3m per ogni piano  
 residenziale = sup. netta calpestabile per l'altezza netta interna

VOLUME RESIDENZIALE PT 5,60 mq x 3,20 m PP 139,61 mq x 3,18	mc 461,87
VOLUME NON RESIDENZIALE 873,20 mq x 3 m	mc 2.619,60

- RESIDENZIALE
- NON RESIDENZIALE

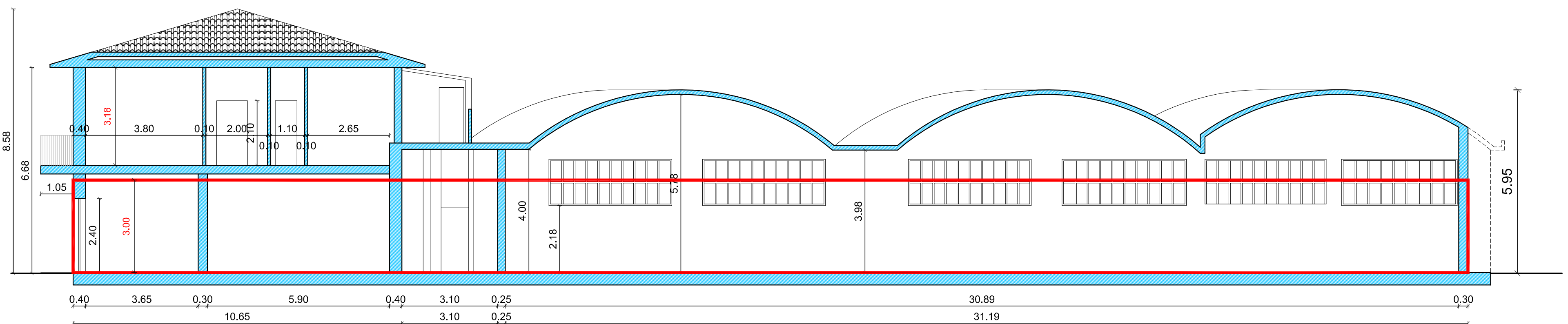
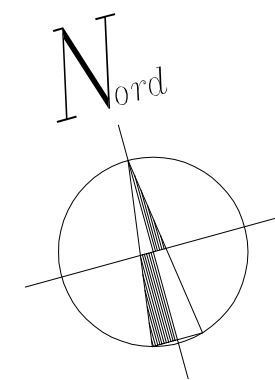

SEZIONE A-A