

LEGENDA

-  MISURE ENEL POSIZIONE NON DEFINITIVA
-  QUADRO ELETTRICO GENERALE
-  IMPIANTO RISCALDAMENTO CENTRALIZZATO
-  SCATOLA DI DERIVAZIONE
-  INTERRUTTORE
-  PRESA BIPOLARE 10/16A
-  SCATOLA DA INCASSO 3 POSIZIONI
-  LAMPADA DI EMERGENZA
-  PRESA A TORRETTA A PAVIMENTO
-  PRESA UNEL 2P+T 10/16A
-  PLAFONIERA LED d 48cm
-  PLAFONIERA LED d 32cm
-  PUNTO LUCE A PARETE
-  FARETTO A SOFFITTO
-  CORPO ILLUMINANTE "PARENTESI"
-  FARETTO A BINARIO
-  BINARIO EUROSTANDARD PER ALIM. FARETTI
-  TELECAMERA
-  RIVELATORE DI FUMO OTTICO VIA RADIO
-  RIVELATORE DI PRESENZA ANTIFURTO
-  PUNTO ALIM BOYLER
-  COLLEGAMENTI AI FERRI DI FONDAZIONE

PIANTA PIANO INTERRATO

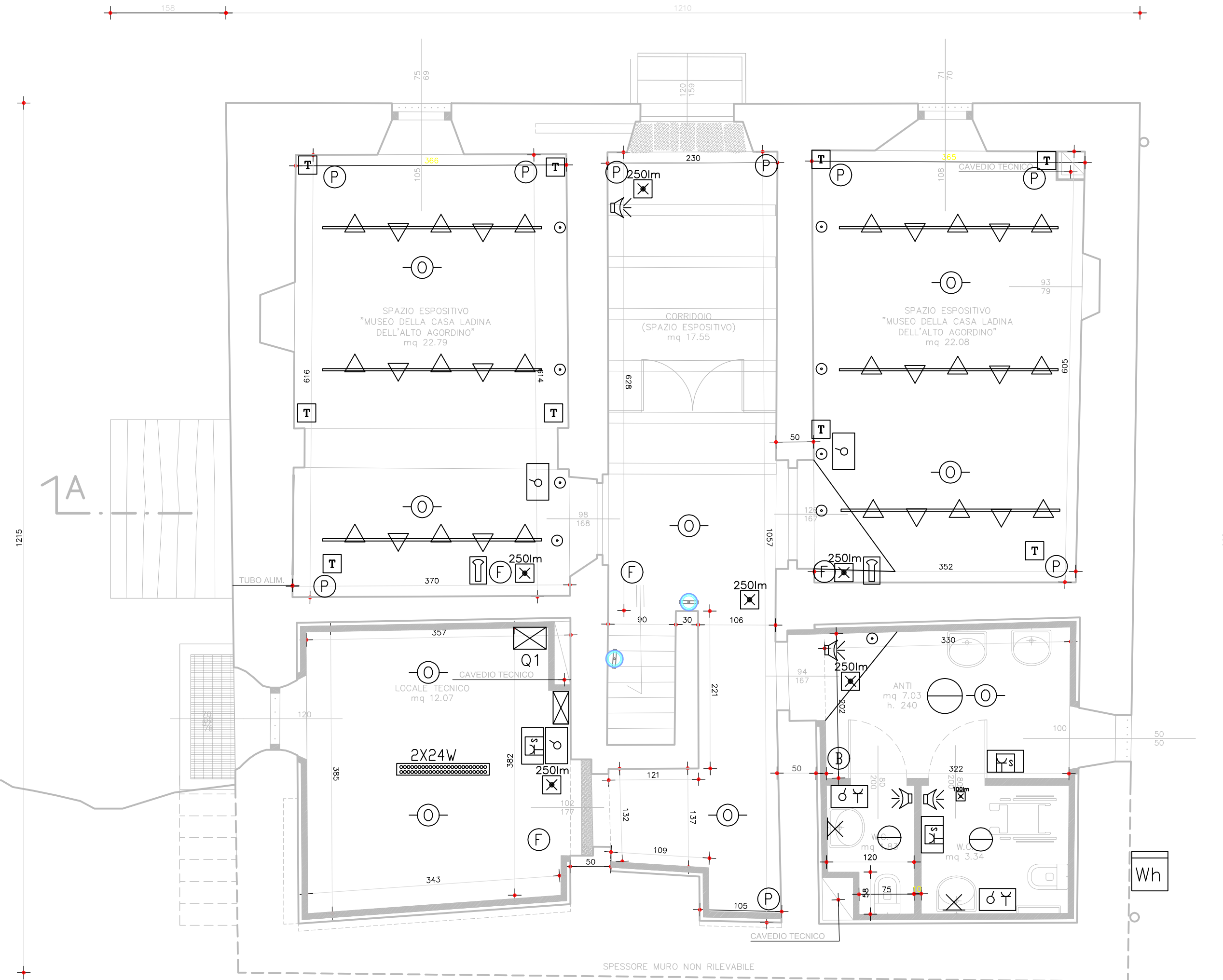

PIANTA PIANO INTERRATO TUBAZIONI

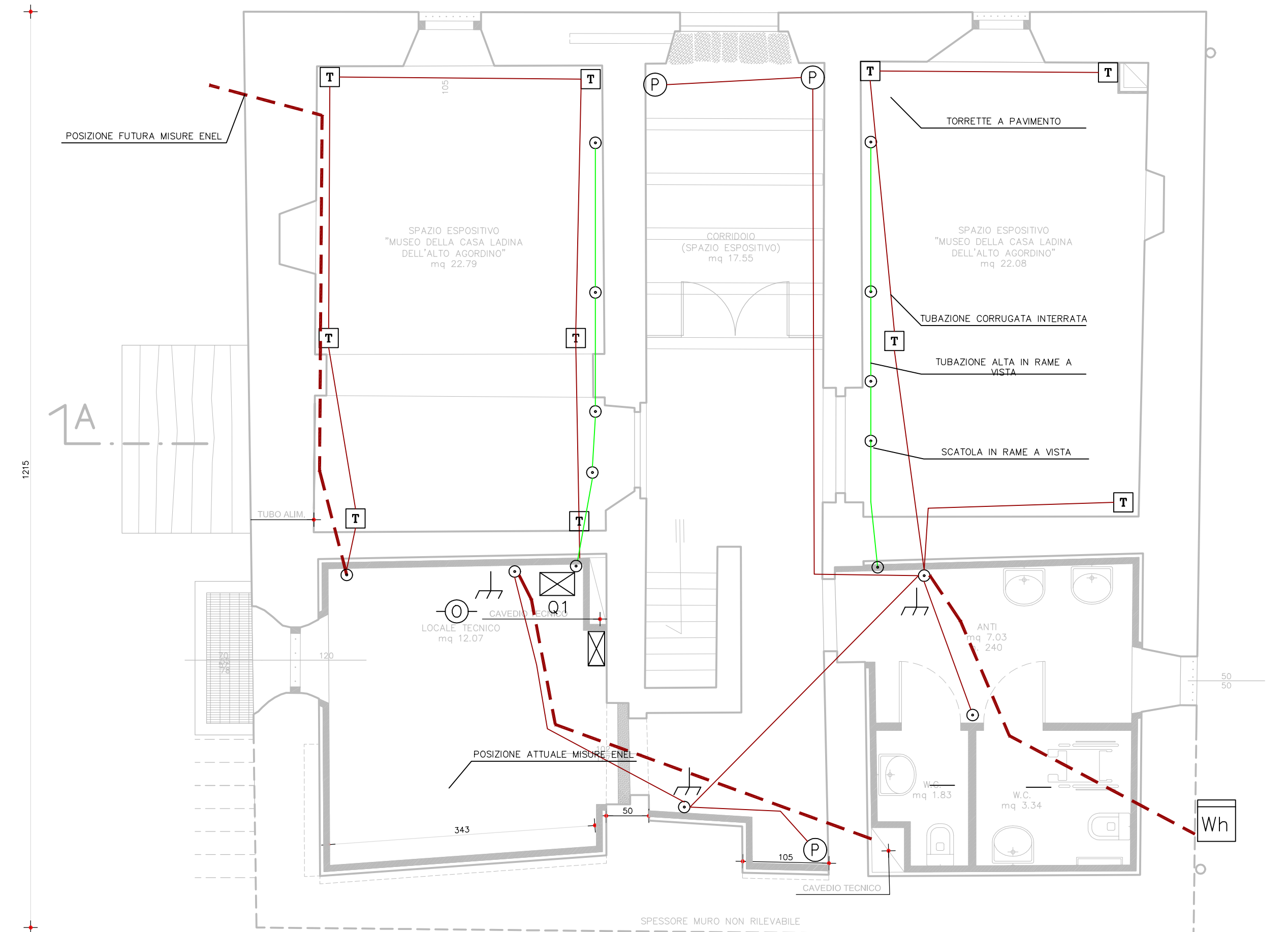

		
Regione Veneto	Comune di Rocca Pietore	G.A.L. Alto Bellunese
		
PROGETTO DI RESTAURO CONSERVATIVO DELLA CASA DEL PIERULO - MUSEO DELLA CASA LADINA DELL'ALTO AGORDINO - STRALCIO "B" 2018 -		
PROGETTO ESECUTIVO - STRALCIO "B" PROGETTO IMPIANTO ELETTRICO Pianta piano interrato - piano terra		Tavola C_1b Scala 1:100
Committente: Comune di Rocca Pietore (Belluno)		R.u.p.: geom. Loris Fersuoch
Progettista capogruppo R.T.P.: architetto Marino Baldin		per.Ind. Plinio Balcon
Gruppo di lavoro R.T.P.: arch. Marino Baldin (mandatario - progettista) arch. Renato Cavallini (mandante - progettista) per.Ind. Plinio Balcon (mandante - prog. imp. elettrico) studio Termotecnico M3 (mandante - prog. imp. termoidraulico)		Data Aprile 2018
Studio Baldin architetto Marino Baldin		Collaboratori: grafico Lara Manente
Studio: via Monte S. Michele n.8 - 30171 Mestre-Venezia (VE) - tel. e fax 041 928897 - cell. 347 2323083 - E_mail : studiobaldin@gmail.com		