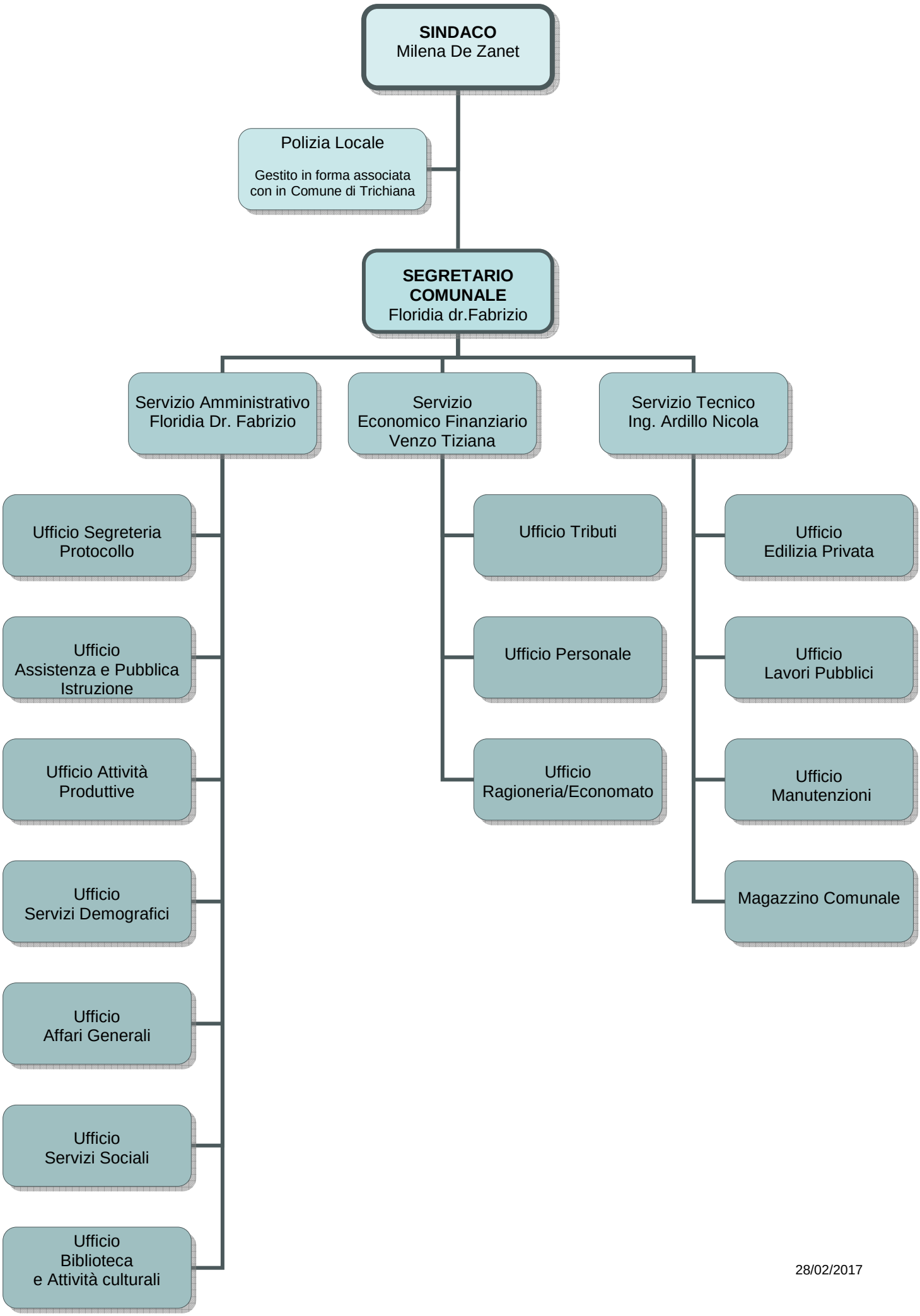
SINDACO
Milena De Zanet
Polizia Locale
Gestito in forma associata con in Comune di Trichiana
SEGRETARIO COMUNALE
Floridia dr.Fabrizio
Servizio Amministrativo
Floridia Dr. Fabrizio
Servizio Economico Finanziario
Venzo Tiziana
Servizio Tecnico
Ing. Ardillo Nicola
Ufficio Segreteria Protocollo
Ufficio Assistenza e Pubblica Istruzione
Ufficio Attività Produttive
Ufficio Servizi Demografici
Ufficio Affari Generali
Ufficio Servizi Sociali
Ufficio Biblioteca e Attività culturali
Ufficio Tributi
Ufficio Personale
Ufficio Ragioneria/Economato
Ufficio Edilizia Privata
Ufficio Lavori Pubblici
Ufficio Manutenzioni
Magazzino Comunale

28/02/2017