Comune di Vodo di Cadore - Variante n°1 al Piano di Assetto del Territorio

2018

Adeguamento alla normativa regionale sul contenimento del Consumo di suolo (L.R.14/2017 e DGR 668/2018)

Allegato alle Norme Tecniche - Art.62 c.2 lett.a) Ambiti di urbanizzazione consolidata

settembre 2018

SCALA 1:5000

LEGENDA

Confine comunale

Ambiti di urbanizzazione consolidata L.R.14/2014 art.2 comma 1 lett.a)

SINDACO
Domenico Barfi

RESPONSABILE DEL PROCEDIMENTO
Valter De Faveri
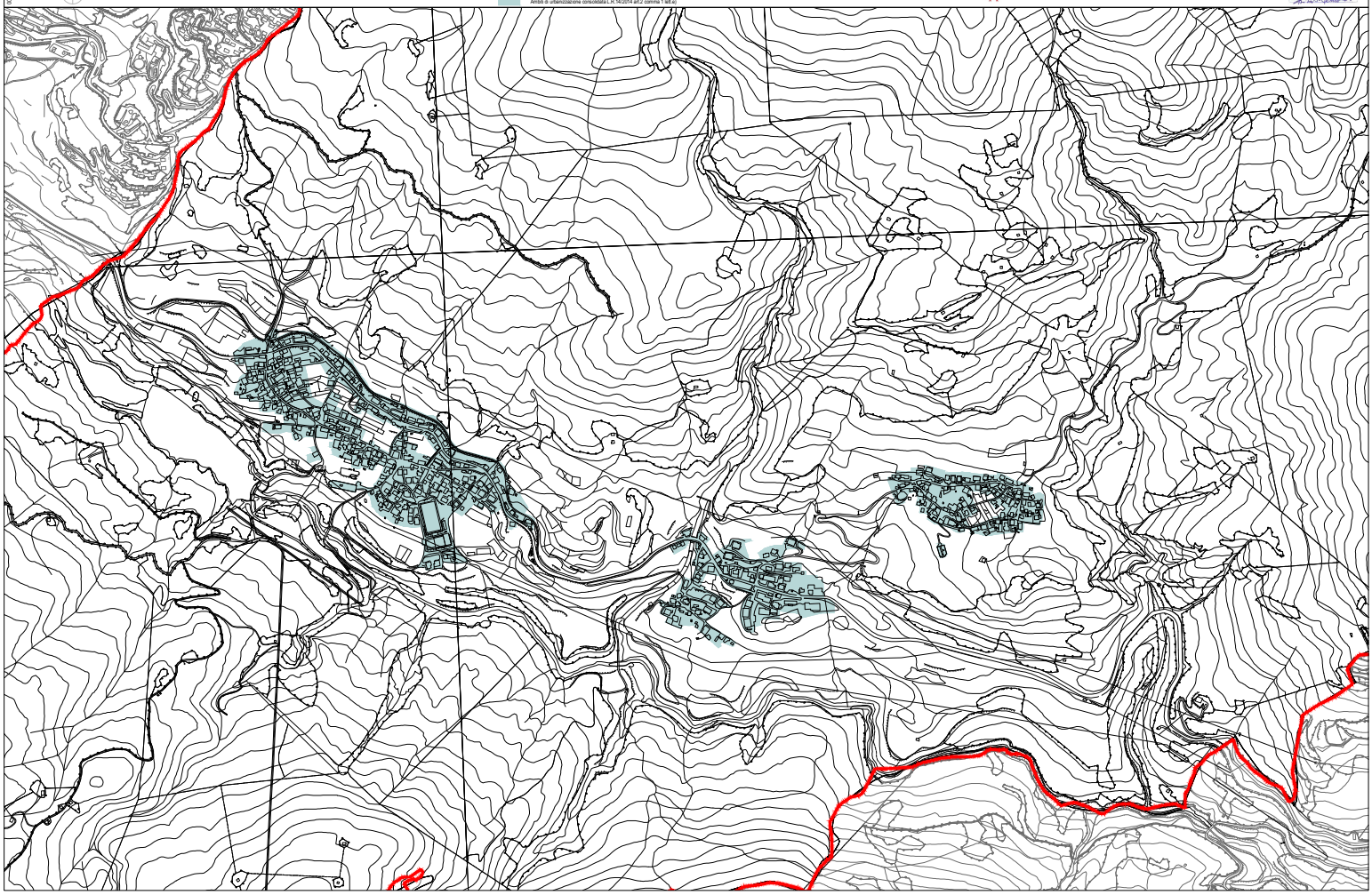
PROGETTISTA
Roberto Raimondi