

**COMUNE DI BAGNOLO DI PO (RO)**

COPIA

Verbale di Deliberazione della
Giunta Comunale

n. 44 del 03.06.2016

Oggetto:

APPROVAZIONE DEL PIANO ESECUTIVO DI GESTIONE 2016/2018 (ART. 169 DEL D.LGS N. 267/2000)

L'anno duemilasedici addì tre del mese di giugno alle ore 13:00 nella sala delle adunanze del Comune, convocata con appositi avvisi, si è riunita la Giunta Comunale con la presenza dei Signori:

1 - CABERLETTI DR. PIETRO	P	SINDACO
2 - ZERI AMOR	P	ASSESSORE
3 - MAGARAGGIA CHIARA	P	ASSESSORE

Assiste la Dott.ssa CONFORTO ELISA in qualità di Segretario Comunale.

Il Dr. Caberletti Pietro nella sua qualità di Sindaco assume la presidenza e, riconosciuta legale la seduta, dichiara aperta la seduta e invita i convocati a deliberare sull'oggetto sopra indicato.

CERTIFICATO DI ESECUTIVITA'

La presente deliberazione, non soggetta a controllo preventivo di legittimità, è stata pubblicata all'Albo Pretorio del Comune senza riportare nei primi dieci giorni di pubblicazione denunce e vizi di legittimità o competenza e ai sensi dell'art. 134 comma 3 del T.U.E.L. e divenuta esecutiva il

Il Segretario

F.to Dott.ssa Conforto Elisa

Lì,

La presente deliberazione è divenuta esecutiva perchè dichiarata immediatamente eseguibile ai sensi dell'art. 134 comma 4 del T.U.E.L. il 03/06/2016

Il Segretario

F.to Dott.ssa Conforto Elisa

Lì, _____

LA GIUNTA COMUNALE

VISTA l'allegata proposta di deliberazione relativa all'oggetto;

PRESO ATTO degli allegati pareri espressi dai funzionari incaricati ex art. 49 - D.Lgs. 18/8/2000, n. 267 - T.D. delle leggi sull'ordinamento degli Enti Locali, così come modificato dall'art. 3, comma 1, letto b) del D.L. 10 Ottobre 2012, n. 174, convertito con modificazioni nella Legge 7.12.2012, n. 213;

RITENUTA la proposta meritevole di approvazione;

Con voti favorevoli unanimi espressi nei modi e forme di legge;

DELIBERA

1. di approvare, come approva, la suestesa proposta di deliberazione nel suo testo integrale al quale si richiama per relationem;
2. di dichiarare, attesa la necessità di adottare tempestivamente il piano esecutivo di gestione, anche al fine di assegnare le risorse economiche, umane e strumentali ai responsabili dei servizi, con separata, favorevole ed unanime votazione, espressa nei modi di legge, la presente deliberazione immediatamente eseguibile ai sensi dell'art. 134 - comma 4 - del D.Lgs. 267 del 18/08/2000.

TESTO DELLA PROPOSTA

Premesso che con deliberazione di Consiglio Comunale n. 16 in data 25/05/2016, esecutiva ai sensi di legge, è stata approvata la nota di aggiornamento al DUP per il periodo 2016-2018

Premesso, altresì, che con deliberazione di Consiglio Comunale n. 19, in data 25/05/2016, dichiarata immediatamente eseguibile, è stato approvato il bilancio di previsione finanziario 2016/2018, redatto secondo gli schemi ex d.Lgs. n. 118/2011;

Richiamati l'art. 107 del D.Lgs 18/08/2000, n. 267 e l'art. 4 del d.Lgs. 30/03/2001, n. 165, i quali, in attuazione del principio della distinzione tra indirizzo e controllo, da un lato, e attuazione e gestione dall'altro, prevedono che:

- gli organi di governo esercitano le funzioni di indirizzo politico-amministrativo, ovvero definiscono gli obiettivi ed i programmi da attuare, adottano gli atti rientranti nello svolgimento di tali funzioni e verificano la rispondenza dei risultati dell'attività amministrativa e della gestione agli indirizzi impartiti;
- ai dirigenti spettano i compiti di attuazione degli obiettivi e dei programmi definiti con gli atti di indirizzo. Ad essi è attribuita la responsabilità esclusiva dell'attività amministrativa, della gestione e dei relativi risultati in relazione agli obiettivi dell'ente;

Vista la deliberazione della Giunta Comunale n. 57 in data 25/06/2015, esecutiva ai sensi di legge, con la quale è stata approvata la macrostruttura dell'ente, la quale risulta così suddivisa:

AREA 1 : Economico – Finanziaria - Amministrativa

AREA 2: Tecnica

AREA 3: Polizia Locale

Richiamato altresì l'art. 109, comma 2, del d.Lgs. n. 267/2000, il quale prevede che, negli enti privi di dirigenza, le funzioni di cui all'art. 107, commi 2 e 3, possono essere attribuite dal sindaco ai responsabili degli uffici o dei servizi;

Rilevato, inoltre, che:

- con delibera di Consiglio Comunale n. 26 del 26/09/2012, esecutiva ai sensi di legge, il Comune di Bagnolo di Po ha associato con il comune di San Bellino, Castelguglielmo e Canda le seguenti funzioni: **“Funzione di Polizia Municipale e di Polizia Amministrativa Locale”**;

- con delibera di Consiglio Comunale n. 38 del 22/11/2012, esecutiva ai sensi di legge, il Comune di Bagnolo di Po ha associato con il comune di San Bellino, Castelguglielmo e Canda le seguenti funzioni: **“Funzione relativa ad attività, in ambito comunale, di pianificazione di protezione civile e di coordinamento dei primi soccorsi”**;

- con delibera di Consiglio Comunale n. 41 del 20/12/2012, esecutiva ai sensi di legge, il Comune di Bagnolo di Po ha associato con il comune di San Bellino, Castelguglielmo e Canda le seguenti funzioni: **“Funzione relativa all'attività catastale”**;

- con delibera di Consiglio Comunale n. 5 del 08/04/2014, esecutiva ai sensi di legge, il Comune di Bagnolo di Po ha associato con il comune di Trecenta e Giacciano con Baruchella le seguenti funzioni: **“di cui alle lettere a), b), d), f), limitatamente alla riscossione dei tributi, g), h (funzione gestita in forma associata solamente tra i Comuni di Trecenta e Bagnolo di Po), l e l bis) di cui all'art 14 della Legge n. 122/2010, come sostituito dall'art. 19 della Legge n. 135/2012”**.

Atteso che con decreto sindacale n. 3618 del 01/07/2015 il Comune di Giacciano con Baruchella, ha conferito per l'esercizio i seguenti incarichi di posizione organizzativa:

POSIZIONE ORGANIZZATIVA	NOMINATIVO
Area Economico – Finanziaria Amministrativa	Spirandelli Simone

Atteso che con decreto sindacale n. 4 del 01/07/2015 il Comune di Trecenta, ha conferito per l'esercizio i seguenti incarichi di posizione organizzativa:

POSIZIONE ORGANIZZATIVA	NOMINATIVO
Area Tecnica	Resini Riccardo

Atteso che con decreto sindacale n. 36 del 07/11/2012 il Comune di Bagnolo di Po, ha conferito per l'esercizio i seguenti incarichi di posizione organizzativa:

POSIZIONE ORGANIZZATIVA	NOMINATIVO
Area della Polizia Locale	Bonfante Claudio

Visto l'articolo 169 del d.Lgs. n. 267/2000, come da ultimo modificato dal decreto legislativo n. 126/2014, il quale prevede che:

Art. 169. Piano esecutivo di gestione.

1. La giunta delibera il piano esecutivo di gestione (PEG) entro venti giorni dall'approvazione del bilancio di previsione, in termini di competenza. Con riferimento al primo esercizio il PEG è redatto anche in termini di cassa. Il PEG è riferito ai medesimi esercizi considerati nel bilancio, individua gli obiettivi della gestione ed affida gli stessi, unitamente alle dotazioni necessarie, ai responsabili dei servizi.

2. Nel PEG le entrate sono articolate in titoli, tipologie, categorie, capitoli, ed eventualmente in articoli, secondo il rispettivo oggetto. Le spese sono articolate in missioni, programmi, titoli, macroaggregati, capitoli ed eventualmente in articoli. I capitoli costituiscono le unità elementari ai fini della gestione e della rendicontazione, e sono raccordati al quarto livello del piano dei conti finanziario di cui all'articolo 157.

3. L'applicazione dei commi 1 e 2 del presente articolo è facoltativa per gli enti locali con popolazione inferiore a 5.000 abitanti, fermo restando l'obbligo di rilevare unitariamente i fatti gestionali secondo la struttura del piano dei conti di cui all'articolo 157, comma 1-bis.

3-bis. Il PEG è deliberato in coerenza con il bilancio di previsione e con il documento unico di programmazione. Al PEG è allegato il prospetto concernente la ripartizione delle tipologie in categorie e dei programmi in macroaggregati, secondo lo schema di cui all'allegato n. 8 al decreto legislativo 23 giugno 2011, n. 118, e successive modificazioni. Il piano dettagliato degli obiettivi di cui all'articolo 108, comma 1, del presente testo unico e il piano della performance di cui all'articolo 10 del decreto legislativo 27 ottobre 2009, n. 150, sono unificati organicamente nel PEG.

Visto altresì l'articolo 10, comma 1, del d.Lgs. n. 150/2009, il quale prevede:

Art. 10. Piano della performance e Relazione sulla performance

1. Al fine di assicurare la qualità, comprensibilità ed attendibilità dei documenti di rappresentazione della performance, le amministrazioni pubbliche, secondo quanto stabilito dall'articolo 15, comma 2, lettera d), redigono annualmente:

a) entro il 31 gennaio, un documento programmatico triennale, denominato Piano della performance da adottare in coerenza con i contenuti e il ciclo della programmazione finanziaria e di bilancio, che individua gli indirizzi e gli obiettivi strategici ed operativi e definisce, con riferimento agli obiettivi finali ed intermedi ed alle risorse, gli indicatori per la misurazione e la valutazione della performance dell'amministrazione, nonché gli obiettivi assegnati al personale dirigenziale ed i relativi indicatori;

b) un documento, da adottare entro il 30 giugno, denominato: «Relazione sulla performance» che evidenzia, a consuntivo, con riferimento all'anno precedente, i risultati organizzativi e individuali raggiunti rispetto ai singoli obiettivi programmati ed alle risorse, con rilevazione degli eventuali scostamenti, e il bilancio di genere realizzato.

Richiamato il sistema di misurazione e valutazione delle performance, approvato con deliberazione della Giunta Comunale n. 36 in data 26/05/2011, modificato con deliberazione della Giunta Comunale n. 67 in data 06/10/2011, entrambe esecutive, il quale prevede che il Piano della performance coincide con il PEG ed il PDO, da redigersi conformemente al Documento unico di programmazione;

Ricordato che questo ente, avendo una popolazione fino a 5.000 abitanti, non è tenuto all'approvazione del PEG, fermo restando l'obbligo di rilevare unitariamente i fatti gestionali secondo la struttura del piano dei conti;

Ritenuto quindi necessario, con il presente provvedimento, procedere all'approvazione del PEG:

- π limitatamente alla ripartizione delle risorse di entrata e di spesa in capitoli, al fine di garantire il raccordo con il piano dei conti finanziario;
- π per disporre la ripartizione delle risorse di entrata e di spesa in capitoli, al fine di garantire il raccordo con il piano dei conti finanziario nonché per individuare gli obiettivi esecutivi da assegnare ai responsabili;

Visto il decreto legislativo 23 giugno 2011 n. 118, emanato in attuazione degli art. 1 e 2 della legge 5 maggio 2009 n. 42 e recante *“Disposizioni in materia di armonizzazione dei sistemi contabili e degli schemi di bilancio delle regioni, degli enti locali e dei loro organismi”* e successive modificazioni ed integrazioni;

Ricordato che nel 2016, a seguito del pieno avvio della riforma dell'ordinamento contabile contenuta nel d.Lgs. n. 118/2011, assume funzione autorizzatoria il bilancio approvato ai sensi del d.Lgs. n. 118/2011, la cui struttura, ai sensi degli articoli 14 e 15 del d.lgs. n. 118/2011, ha la seguente classificazione:

LIVELLO DI AUTORIZZAZIONE	ENTRATA	SPESA
BILANCIO DECISIONALE (UNITA' DI VOTO IN CONSIGLIO COMUNALE)	TITOLO	PROGRAMMA
	TIPOLOGIA	MISSIONE
		TITOLO
BILANCIO GESTIONALE – PEG (GIUNTA COMUNALE)	CATEGORIA	MACROAGGREGATO
	CAPITOLO	CAPITOLO
	ARTICOLO*	ARTICOLO*

* eventuale

Richiamato altresì il principio contabile della programmazione all. 4/1 al d.Lgs. n. 118/2011, punto 10, il quale definisce le finalità, la struttura, i contenuti e i tempi di approvazione del Piano esecutivo di gestione, secondo il quale il PEG deve assicurare il collegamento con:

- *“la struttura organizzativa dell'ente, tramite l'individuazione dei responsabili della realizzazione degli obiettivi di gestione;*
- *gli obiettivi di gestione, attraverso la definizione degli stessi e degli indicatori per il monitoraggio del loro raggiungimento;*
- *le entrate e le uscite del bilancio attraverso l'articolazione delle stesse al quarto livello del piano finanziario;*
- *le dotazioni di risorse umane e strumentali, mediante l'assegnazione del personale e delle risorse strumentali”;*

Visto il piano dei conti finanziario degli enti locali, all. 6 al d.Lgs. n. 118/2011;

Richiamata la propria deliberazione n. 1 in data 13.01.2016, esecutiva, con cui è stata disposta l'approvazione del PEG provvisorio ed assegnate le relative risorse ai responsabili di servizio, al fine di garantire la continuità della gestione in attesa dell'approvazione del nuovo bilancio di previsione;

Dato atto che:

- la definizione degli obiettivi di gestione e l'assegnazione delle relative risorse è stata concordata tra responsabili di servizio e Giunta Comunale;
- vi è piena correlazione tra obiettivi di gestione e risorse assegnate;
- le risorse assegnate sono adeguate agli obiettivi prefissati, al fine di consentire ai responsabili di servizio la corretta attuazione della gestione;

Accertato che il Piano Esecutivo di Gestione coincide esattamente con le previsioni finanziarie del bilancio e che gli obiettivi di gestione individuati sono coerenti con gli obiettivi generali dell'amministrazione contenuti nel bilancio di previsione e nel Documento Unico di Programmazione;

Ritenuto di provvedere all'approvazione dell'allegato Piano Esecutivo di Gestione 2016/2018 contenente il piano della performance, e l'assegnazione ai responsabili di servizio per il conseguimento degli stessi;

Visto il d.Lgs. n. 267/2000;

Visto il d.Lgs. n. 118/2011;

Visto il d.Lgs. n. 165/2001;

Visto il d.Lgs. n. 150/2009;

Visto lo Statuto Comunale;

Visto il vigente Regolamento comunale di contabilità;

Visto il vigente Regolamento sull'ordinamento generale degli uffici e dei servizi;

Tutto ciò premesso e considerato

PROPONE

1) le premesse costituiscono parte integrante, formale e sostanziale della presente;

2) di approvare, ai sensi dell'art. 169 del d.Lgs. n. 267/2000, l'allegato Piano esecutivo di gestione per il periodo 2016/2018 *contenente il piano della performance di cui all'articolo 10 del d.Lgs. n. 150/2009 ed il piano dettagliato degli obiettivi di gestione di cui all'art. 197, comma 2, lettera a), del d.Lgs. n. 267/2000*, che si allega al presente provvedimento sotto la lettera a) quale parte integrante e sostanziale;

3) di dare atto che:

- il Piano Esecutivo di Gestione è coerente con il DUP e con le previsioni finanziarie del bilancio di previsione 2016/2018 e, per il primo anno, contiene anche le previsioni di cassa;
- le risorse assegnate ai responsabili di servizio sono adeguate agli obiettivi prefissati;
- l'acquisizione delle entrate e l'assunzione di impegni di spesa è di competenza dei responsabili di servizio, che vi provvederanno mediante l'adozione di apposite determinazioni nell'ambito degli stanziamenti previsti e in attuazione delle linee generali di indirizzo contenute negli atti di programmazione generale e nel presente Piano Esecutivo di Gestione;

3) di stabilire che, fermo restando la competenza del Consiglio Comunale nelle materie indicate dall'articolo 42 del d.Lgs. n. 267/2000 e quanto previsto dall'art. 175 del d.Lgs. n. 267/2000, devono essere autorizzate dalla Giunta, mediante apposita deliberazione, le spese connesse a o discendenti da:

- incarichi di patrocinio e rappresentanza legale in giudizio;
- erogazione di contributi/trasferimenti non espressamente previsti in atti fondamentali del Consiglio e non disciplinati da specifici regolamenti;
- convenzioni/accordi/ecc.;

4) di sottoporre i responsabili di servizio a valutazione dell'efficacia, efficienza ed economicità dell'azione condotta in relazione ai risultati conseguiti sulla base degli obiettivi assegnati;

5) di trasmettere il presente provvedimento:

- titolari di posizione organizzativa;

- all'Organismo indipendente di valutazione/Nucleo di valutazione;

Successivamente, attesa la necessità di adottare tempestivamente il piano esecutivo di gestione anche al fine di assegnare le risorse economiche, umane e strumentali ai responsabili di servizio, con votazione separata

PROPONE

Di dichiarare immediatamente eseguibile la presente ai sensi dell'art. 134, comma IV, del D.Lgs. n. 267/2000 e ss.mm. e ii.



COMUNE DI BAGNOLO DI PO
PROVINCIA DI ROVIGO

PROPOSTA DI DELIBERAZIONE N. 47 del 31/05/2016

Settore: AREA AMMINISTRATIVA-FINANZIARIA

Proponente: TEGAZZINI MATTEO

Oggetto: APPROVAZIONE DEL PIANO ESECUTIVO DI GESTIONE 2016/2018 (ART. 169 DEL D.LGS N. 267/2000)

PARERI espressi ai sensi dell'art. 49 del D.Lgs n. 267/2000, così come modificato dall'art.3 comma 1 lett. B, del D.L. 10 ottobre 2012 n.174

PARERE DI REGOLARITA' TECNICA

Visto: si esprime parere favorevole e si attesta la regolarità tecnica

Bagnolo di Po, lì 03/06/2016

IL RESP. AREA ECONOMICO-FINANZIARIA-SEGRETERIA
F.to SPIRANDELLI SIMONE

PARERE DI REGOLARITA' CONTABILE

Visto: si esprime parere favorevole e si attesta la regolarità contabile

Bagnolo di Po, lì 03/06/2016

IL RESPONSABILE SERVIZI FINANZIARIO
F.to SPIRANDELLI SIMONE

Oggetto:

APPROVAZIONE DEL PIANO ESECUTIVO DI GESTIONE 2016/2018 (ART. 169 DEL D.LGS N. 267/2000)

Letto, approvato e sottoscritto

IL SINDACO

IL SEGRETARIO COMUNALE

F.to Dr. Caberletti Pietro

F.to Dott.ssa Conforto Elisa

REFERTO DI PUBBLICAZIONE

(Art. 134, co. 3°, D.Lgs. 18.08.2000, n. 267)

Nr. Registro di Pubblicazione 485

Io sottoscritto messo comunale certifico che copia della presente delibera è affissa all'Albo Pretorio on line per la pubblicazione 15 giorni consecutivi dal 17.08.2016 al 01.09.2016.

Lì, 17.08.2016

IL MESSO COMUNALE F.to: Cadore Daniele

Certifico, su conforme dichiarazione del messo, che copia del presente verbale è stato pubblicato il giorno 17.08.2016 all'Albo Pretorio on line ove rimarrà esposta per 15 gg. consecutivi.

IL SEGRETARIO COMUNALE F.to Dott.ssa Conforto Elisa

È copia conforme all'originale, in carta libera, ad uso amministrativo.

Bagnolo di Po, lì 17/08/2016

IL SEGRETARIO
Dott.ssa Conforto Elisa



COMUNE DI BAGNOLO DI PO

PROVINCIA DI ROVIGO

P.E.G. ENTRATA RESOCONTO FINANZIARIO PER RESPONSABILE DI SERVIZIO - ANNO 2016

Cap.	Art.	Pgr/Pgt/Obt	Descrizione	%	Assestato	Accert./Impegni
SETTORE : Nessuna Descrizione						
UFFICIO : Nessuna Descrizione						
0	+++	000100000000	DISAVANZO TECNICO DA REIMPUTARE			
RIEPILOGO TOTALI UFFICIO						
TOTALE TITOLI 1 + 2 + 3: Entrate Correnti						
TOTALE TITOLI 4 + 5 : Entrate in Conto Capitale e Mutui						
TOTALE TITOLO 6 : Entrate da Servizi per Conto di Terzi						
TOTALE UFFICIO						
RIEPILOGO TOTALI SETTORE						
TOTALE TITOLI 1 + 2 + 3: Entrate Correnti						
TOTALE TITOLI 4 + 5 : Entrate in Conto Capitale e Mutui						
TOTALE TITOLO 6 : Entrate da Servizi per Conto di Terzi						
TOTALE SETTORE						

SETTORE :00 Nessuna Descrizione						
UFFICIO :02 RAGIONERIA-CONTABILITA' GENERALE-AMMINISTRAZIONE ECC...						
0	0	000100000000	FONDO INIZIALE DI CASSA			
1	0	000000000000	AVANZO DI AMMINISTRAZIONE			
1	1	000100000000	AVANZO DI AMMINISTRAZIONE : FINANZIAMENTO INVESTIMENTI-CAPITALE		135.377,00	
1	2	000000000000	AVANZO DI AMMINISTRAZIONE : FONDO AMMORTAMENTO			
1	3	000100000000	AVANZO DI AMMINISTRAZIONE :FONDO LIBERO NON VINCOLATO			
1	4	000000000000	AVANZO DI AMMINISTRAZIONE : VINCOLATO			
1	+++	000100000000	FONDO PLUIRENNALE VINCOLATO PER SPESE CORRENTI		27.958,14	
2	+++	000100000000	FONDO PLURIENNALE VINCOLATO PER SPESE IN C/CAPITALE		224.152,98	
70	0	000100000000	IMPOSTA COMUNALE SULLA PUBBLICITA' IN CONCESSIONE A TERZI.	100,00%	3.250,00	3.250,00
80	0	000100000000	ADDIZIONALE SUL CONSUMO ENERGIA ELETTRICA			
100	0	000100000000	IMPOSTA MUNICIPALE PROPRIA- (EX I.C.I.)	71,61%	160.000,00	114.568,95
105	0	000100000000	I.M.U - I.C.I. - ACCERTAMENTI E LIQUIDAZIONE			
107	0	000100000000	QUOTA PARI AL 0,5 PER MILLE DELL'I. R. E.		200,00	
110	0	000100000000	ADDIZIONALE COMUNALE I.R.P.E.F.	44,44%	135.000,00	60.000,00
115	0	000100000000	COMPARTECIPAZIONE IMPOSTA SUL REDDITO DELLE PERSONE FISICHE .-			
120	0	000100000000	ALTRE IMPOSTE - TRIBUTO AMBIENTALE PROVINCIALE RISCOSSO ATTRAVERSO RUOLO			
130	0	000100000000	COMPARTECIPAZIONE I.V.A.			
150	0	000100000000	T.O.S.A.P. -TASSA OCCUPAZIONE SPAZI ED AREE PUBBLICHE PERMANENTE E TEMPORANEA	100,89%	7.600,00	7.667,44
180	0	000100000000	TASSE DI CONCESSIONE SU ATTI AMMINISTRATIVI E TECNICI (CDU)			
190	0	000100000000	TARI-TASSA RACCOLTA E TRASPORTO RIFIUTI SOLIDI URBANI E DIFFERENZIATA.-ex tarsu-	51,61%	155.000,00	80.000,00
191	0	000100000000	TASI - TASSA SUI SERVIZI INDIVISIBILI	60,00%	50.000,00	30.000,00
200	0	000100000000	ENTRATE DA FONDO SPERIMENTALE DI RIEQUILIBRIO			
201	0	000100000000	FONDO DI SOLIDARIETA'	49,57%	213.000,00	105.590,04

P.E.G. ENTRATA RESOCONTO FINANZIARIO PER RESPONSABILE DI SERVIZIO - ANNO 2016

Cap.	Art.	Pgr/Pgt/Obt	Descrizione	%	Assestato	Accert./Impegni
210	0	000800000000	DIRITTI PUBBLICHE AFFISSIONI IN CONCESSIONE A TERZI.		1.100,00	
230	0	000100000000	ACCERTAM - LIQUIDAZ. TASSE E TRIBUTI COMUNALI PER SANZIONI-INTERSSI ECC...			
240	0	000100000000	ALTRI TRASFERIMENTI DELLO STATO EX FONDO SPERIMENTALE RIEQUILIBRIO FEDERALISMO FISCALE	102,56%	39.000,00	40.000,00
250	0	000100000000	TRASFERIMENTI DALLO STATO : FONDO ORDINARIO			
255	0	000100000000	TRASFERIMENTO DA STATO DETRAZ. ICI ABITAZIONE PRINCIPALE -			
258	0	000100000000	TRASFERIMENTO STATO ICI RURALE CONVENZIONALE (DL 154/2008)			
260	0	000100000000	TRASFERIMENTI DALLO STATO : FONDO CONSOLIDATO			
270	0	000100000000	TRASFERIMENTI DALLO STATO : FONDO PEREQUATIVO			
280	0	000800000000	TRASFERIMENTI DALLO STATO : FONDO PER LO SVILUPPO DEGLI INVESTIMENTI	100,00%	5.250,00	5.250,00
290	0	000100000000	TRASFERIMENTO DALLA REGIONE VENETO PER RIMBORSI ELETTORALI	27,27%	22.000,00	6.000,00
293	0	000000000000	TRASFERIM. DA STATO.-RIMBORSO QUOTA SPESA SEGRETARI COMUNALI E IMPOSTA PUBBLICITA'+ALTRI			
295	0	000000000000	TRASFERIMENTO DALLO STATO PER QUOTE DI FUNZIONI TRASFERITE IN VARIE MATERIE ISTITUZIONALI			
300	0	000100000000	TRASFERIM. STATO CONTRIBUZIONE SPESA LIBRI SCUOLA OBBLIGO E SUPERIORI. (COR).CAP.890/U		2.000,00	
500	0	000100000000	ASSEGNAZIONI REGIONALI PER ATTIVITA' SOCIO ASSISTENZIALI - L. REG 28/91 (COR).CAP 1390/U	14,90%	50.000,00	7.448,00
505	0	000100000000	ASSEGNAZIONE FONDI RELATIVI ASSISTENZA MINORE IN CASA PROTETTA(CAP U.1430)			
510	0	001000000000	ASSEGNAZIONI REGIONALI CONTRIBUTO PER ASSISTENZA DOMIC-SOCIALE LR 21-22/89		18.000,00	
515	0	000100000000	ASSEGNAZIONI REGIONALI SOSTEGNO ABITAZIONI L.R. 431/98 (COR).CAP.1395/U		3.000,00	
530	0	000100000000	TRASFERIMENTO DI FUNZIONI DELEGATE E TRASFERITE DALLA REGIONE VENETO.		3.000,00	
600	0	000100000000	ASSEGNAZIONI REGIONALI CONTRIBUZIONE LIBRI E BORSE DI STUDIO (COR. CAP. 892/U).		3.000,00	
610	0	000100000000	ASSEGNAZIONE REGIONALI PER PIANO PROTEZIONE CIVILE.			
650	0	000100000000	ASSEGNAZIONI AMMINISTRAZIONE PROVINCIALE -RO-RISORSE E/O CONTRIBUTI MANIF.VARIE.			
670	0	000100000000	ASSEGNAZIONE RISORSE DA ISTAT PER CENSIMENTI O STATISTICHE VARIE (COR CAP. 528/U) -			
720	0	000100000000	DIRITTI DI SEGRETERIA - CONTRATTI E ROGITI	80,36%	3.000,00	2.410,70
730	0	000100000000	DIRITTI DI SEGRETERIA - MARCHE SEGNATASSE	100,00%	600,00	600,00
735	0	000100000000	DIRITTI PER IL RILASCIO DELLE CARTE DI IDENTITA'	83,33%	1.200,00	1.000,00
740	0	000300000000	SANZIONI AMMINISTRATIVE VIOLAZIONE DI REGOL...COM.LI, ORDINANZE, NORME DI LEGGE ECC...			273,00
745	0	000100000000	PROVENTI DELLE FAMIGLIE SPESE TRASPORTI SCOLASTICI ELEMENTARI-MEDIE E MATERNA	42,86%	3.500,00	1.500,00
750	0	000100000000	PROVENTI CONCORSO SPESE RICHIEDENTI SERVIZIO ASSISTENZA DOMIC.-SOCIALE-INFERMIER.ANZIANI	45,45%	1.100,00	500,00
775	0	000100000000	PROVENTI DA CONCESSIONE VECCHI LOCULI CIMITERIALI.			
780	0	000100000000	PROVENTI ILLUMINAZIONE VOTIVA CIMITERI COMUNALI-GESTIONE IN ECONOMIA.	7,14%	7.000,00	500,00
795	0	000100000000	PROVENTI CESSIONE CARTOGRAFIE, STRUMENTI URBANISTICI E STAMPATI(RIPRODUZIONE FOTOSTATICHE)		100,00	
800	0	000100000000	FITTI REALI DI FABBRICATI (CASA ALBERGO PER ANZIANI-N.6 ALLOGGI+CASA DI PROPRIETA').	112,50%	4.000,00	4.500,00
805	0	000100000000	PROVENTI PER CANONI DI OCCUPAZIONE SUOLO PUBBLICO-(C.O.S.A.P.)			
810	0	000100000000	RIMBORSI PER RITENUTE MALATTIA- SCIOPERI-ALTRO AI DIPENDENTI COMUNALI.		250,00	
820	0	000100000000	INTERESSI ATTIVI MUTUI CASSA DD.PP. RIMBORSI QUOTE MUTUI NOVATI-RETROCESSI-RIDETERMINATI	40,00%	500,00	200,00

P.E.G. ENTRATA RESOCONTO FINANZIARIO PER RESPONSABILE DI SERVIZIO - ANNO 2016

Cap.	Art.	Pgr/Pgt/Obt	Descrizione	%	Assestato	Accert./Impegni
825	0	000100000000	INTERESSI ATTIVI SU DEPOSITI PRESSO LA TESORERIA COMUNALE E SUI CCP INTESTATI.		100,00	
840	0	001000000000	RECUPERO SPESE AFFITTUARI IN CASA ALBERGO ANZIANI (COR)-CAP 1078/U			
850	0	000100000000	RIMBORSO DANNI DA VARIE ASSICURAZIONI PROVOCATI AD IMPIANTI E MEZZI COMUNALI.	127,08%	4.500,00	5.718,52
855	0	000800000000	CANONI DA ENTI SETTORE PUBBLICO - ENEL GSE	112,87%	45.000,00	50.791,37
870	0	000000000000	RECUPERO SPESE DA PARTE DI SOCIETA' UTILIZZATRICI DI BENI IMMOBILI E MOBILI COMUNALI			
880	0	000100000000	RIMBORSO QUOTA SPESE CONVENZIONE SEGRETERIA COMUNALE		20.000,00	
900	0	000100000000	RIMBORSO SPESE ELETTORALI DA ALTRI ENTI PUBBLICI			
905	0	000900000000	RECUPERI E CONCORSI DIVERSI NON CLASSIFICABILI NELLE CATEGORIE PRECEDENTI .	96,38%	5.500,00	5.301,17
910	0	000100000000	PROVENTI CONTRIBUTO TESORERIA COMUNALE 2010/2014			
915	0	000900000000	PROVENTI DA POLESINE SERVIZI SPA PER QUOTE MUTUI AMMORTAMENTO SERVIZIO .IDRICO INTEGRATO	58,38%	38.000,00	22.183,85
920	0	000800000000	PROVENTI E CONTRIBUTI DIVERSI DA IMPRESE E PRIVATI.		130.000,00	
925	0	000000000000	RIMBORSI RISCOSSI DALLO STATO RELATIVO ALLA RETROCESSIONE IVA SU SERVIZI ESTERNALIZZATI			
1050	0	000100000000	PROVENTI DA CONCESSIONI AREE CIMITERIALI IN DIRITTO DI SUPERFICIE.			3.600,00
1100	0	000000000000	CONTRIBUTO STATALE C/INVESTIMENTI (COR). CAP. 1785/U			
1150	0	000100000000	CONTRIBUTO MINISTERO IMPIANTO FOTOVOLTAICO SPOGLITOI IMPIANTI SPORTIVI.			
1420	0	000800000000	CONTRIBUTO FONDAZIONE CA RI PA RO PER INVESTIMENTI E MANUTENZIONE PATRIMONIO.			
1430	0	000100000000	TRASFERIM. CAPIT. PER QUOTE MUTUI NON DOVUTI 2012 PER TERREMOTO-			
1520	0	000000000000	ASSUNZIONE MUTUO LAVORI EX IMMOBILE SCUOLA MEDIA FRAZ.RUNZI			
1750	0	000000000000	FINANZIAMENTO LAVORI MANUT.STRAORD. E RESTAURO EDIFICIO EX SCUOLA MEDIA RUNZI.			
2000	0	000000000000	ANTICIPAZIONE DI TESORERIA (COR).CAP.2350/U			
3000	0	000100000000	RITENUTE PREVIDENZIALI AL PERSONALE DIPENDENTE COMUNALE.	50,00%	40.000,00	20.000,00
3020	0	000100000000	RITENUTE ERARIALI - I.R.E - AL PERSONALE ED ALTRI PROFESSIONISTI INCARICATI-	49,13%	80.000,00	39.306,47
3025	0	000100000000	RITENUTE AL PERSONALE ED A TERZI PER ADDIZIONALI REGIONALI E COMUNALI.	80,00%	5.000,00	4.000,00
3030	0	000100000000	ALTRE RITENUTE AL PERSONALE PER CONTO DI TERZI	40,00%	5.000,00	2.000,00
3040	0	000100000000	DEPOSITI CAUZIONALI		1.000,00	
3050	0	000100000000	SERVIZI PER CONTO TERZI.	1,46%	100.000,00	1.464,90
3060	0	000100000000	RIMBORSO SPESE ELETTORALI A CARICO DI ALTRE AMMINISTRAZIONI(POLIT.REFER.REGION.ECC.)		30.000,00	
3070	0	000100000000	ANTICIPAZIONE DI FONDI PER IL SERVIZIO ECONOMATO		5.000,00	
3080	0	000100000000	DEPOSITI PER SPESE CONTRATTUALI E D'ASTA		500,00	
3090	0	000100000000	RITENUTE PER SCISSIONE DELL'IVA (SPLIT PAYMENT)	100,00%	120.000,00	120.000,00
RIEPILOGO TOTALI UFFICIO						
TOTALE TITOLI 1 + 2 + 3: Entrate Correnti				48,93%	1.134.750,00	555.253,04
TOTALE TITOLI 4 + 5 : Entrate in Conto Capitale e Mutui						3.600,00
TOTALE TITOLO 6 : Entrate da Servizi per Conto di Terzi				48,32%	386.500,00	186.771,37
TOTALE UFFICIO 02				39,06%	1.908.738,12	745.624,41
UFFICIO :03 UFFICIO TECNICO-						
520	0	000100000000	ASSEGNAZIONI REGIONALI PER ELIMINAZIONE BARRIERE ARCHITETTONICHE PRIVATE - (COR)CAP.1410/U		3.000,00	
725	0	000100000000	DIRITTI SU ATTI AMMINISTRATIVI E TECNICI (CDU)	87,50%	4.000,00	3.500,00

P.E.G. ENTRATA RESOCONTO FINANZIARIO PER RESPONSABILE DI SERVIZIO - ANNO 2016

Cap.	Art.	Pgr/Pgt/Obt	Descrizione	%	Assestato	Accert./Impegni
1170	0	000100000000	CONTRIB. REGIONE VENETO PER ABBATTIMENTO BARRIERE ARCHITETTONICHE IMPIANTI SPORTIVI.			
1175	0	000100000000	CONTRIBUTO REGIONALE RECUPERO E SISTEMAZIONE CENTRO CORA' L.R. 2/2001			
1185	0	000800000000	CONTRIB.REGIONALE REALIZZ.MARCIAPIEDI FRAZ.RUNZI			
1190	0	000900000000	CONTRIBUTO REGIONE VENETO PER ELIMINAZIONE BARRIERE ARCHITETTONICHE MUNICIPIO			
1195	0	000800000000	CONTRIBUTO REGIONALE LAVORI SICUREZZA STRADALE. L.R.39/91 IN CAPOLUOGO			
1200	0	000100000000	PROVENTI CONCESSIONI EDILIZIE-ONERI URBANIZZ.-SANZIONI AD IMPRESE E PRIVATI.-			
1250	0	000100000000	CONTRIBUTO REGIONALE ELIM.BARRIERE CIMITERO RUNZI L.R.16/2007			
1300	0	000100000000	CONTRIB.REGION.SISTEM.SCUOLA ELEM.TERREMOTO MAGGIO 2012			
1310	0	000100000000	CONTRIB.REGION.SISTEMAZIONE SEDE MUNICIPALE PER DANNI DA SISMA MAGGIO 2012			
1320	0	000100000000	CONTRIB.REGION.SISTEMAZIONE MAGAZZINI IMPIANTI SPORTIVI PER DANNI DA SISMA MAGGIO 2012	50,00%	96.000,00	48.000,00
1330	0	000100000000	CONTRIBUTO REGIONALE PER RISPARMIO ENERGETICO IMPIANTI SPORTIVI	50,00%	180.000,00	90.000,00
1340	0	000100000000	CONTRIBUTO FONDAZIONE CARIPARO PER MANUTENZIONE STRAORDINARIA TENSOSTRUTTURA		35.000,00	
1350	0	000800000000	CONTRIBUTO REGIONALE RETE FOGNARIA COMUNALE			
1360	0	000900000000	CONTRIBUTO REGIONALE PER PIANO DI CARATTERIZZAZIONE EX DISCARICA FERRARESI "SAN GIUGLIANO"			
1390	0	000400000000	CONTRIBUTO REGIONALE SISTEM E MESSA IN SICUREZZA SCUOLE ELEMENTARI		118.623,00	
1400	0	000900000000	CONTRIBUTO REGIONALE LAVORI RESTAURTO EX SCUOLA MEDIA IN RUNZI			
1410	0	000400000000	CONTRIB.FONDAZIONE CARIPARO PER RESTAURO-MANUTENZIONE EX SCUOLA MEDIA RUNZI			
1421	0	000700000000	FONDO PSR VENETO 2007-2013 -GAL POLESINE DELTA PO CTRL AVEPA			
1450	0	000800000000	PROVENTI CONCESSIONI EDILIZIE-ONERI URBANIZZ.-SANZIONI AD IMPRESE E PRIVATI.-		10.000,00	
1610	0	000000000000	LAVORI MESSA IN SICUREZZA STRADE COMUNALI L.R. 39/91-FINANZIAMENTO MUTUO O MEZZI PROPRI			
1620	0	000000000000	LAVORI RECUPERO E SISTEMAZIONE CENTRO CORA' L.R. 2/2001-FINANZIAMENTO MUTUO O MEZZI PROPRI			
1630	0	000000000000	LAVORI MARCIAPIEDI IN FRAZ.RUNZI. FINANZIAMENTO MUTIO O MEZZI PROPRI			
1650	0	000000000000	MUTUO PER LAVORI ELIM.BARRIERE ARCHITETTONICHE CIMITERO RUNZI.			
1675	0	000000000000	FINANZIAMENTO REALIZZAZIONE IMPIANTO FOTOVOLTAICO PER PRODUZIONE ENERGIA ELETTRICA.			
1700	0	000000000000	MUTUO LAVORI VIE-PIAZZE ED ARREDO URBANO			
1800	0	000000000000	ASSUNZIONE MUTUO RELATIVO MANUTENZIONE STRAORDINARIA STRADE COMUNALI.			
1850	0	000000000000	ASSUNZIONE MUTUO LAVORI FOGNATURE LOC.CORRA' DI QUESTO COMUNE			
1900	0	000000000000	MUTUO LAVORI I6STRALCIO RETE FOGNARIA VIA NAPOLEONICA			
RIEPILOGO TOTALI UFFICIO						
TOTALE TITOLI 1 + 2 + 3: Entrate Correnti				50,00%	7.000,00	3.500,00
TOTALE TITOLI 4 + 5 : Entrate in Conto Capitale e Mutui				31,39%	439.623,00	138.000,00
TOTALE TITOLO 6 : Entrate da Servizi per Conto di Terzi						
TOTALE UFFICIO 03				31,68%	446.623,00	141.500,00
UFFICIO :07 SERVIZIO POLIZIA LOCALE						
611	0	000300000000	CONTRIBUTO REGIONALE UNA TANTUM PER SERVIZIO P.L.I.			
651	0	000300000000	TRASFERIMENTI DA COMUNI ADERENTI AL SERVIZIO PLI SPESE DI GESTIONE E PERSONALE T.D.		10.000,00	

P.E.G. ENTRATA RESOCONTO FINANZIARIO PER RESPONSABILE DI SERVIZIO - ANNO 2016

Cap.	Art.	Pgr/Pgt/Obt	Descrizione	%	Assestato	Accert./Impegni
742	0	000300000000	RIMBORSO SPESE SERVIZIO P.L.I. DA COMUNI ADERENTI			
743	0	000300000000	PROVENTI DAL SETTORE VIGILANZA STRADALE (recupero sese postali e di notifica)			
744	0	000300000000	PROVENTI DAL SETTORE VIGILANZA STRADALE (AMMENZE E CONTRAVVENZIONI C.D.S.)	94,94%	316.000,00	300.000,00
744	1	000300000000	PROVENTI DA SANZIONI PER VIOLAZIONI AL C.D.S. DA RUOLI COATTIVI			
744	2	000300000000	ENTRATE SANZIONI VIOLAZIONI CDS DA APPARECCHIATURA FISSA VINCOLATO AL CAPITOLO 1797			
1196	0	000300000000	CONTRIBUTO REGIONALE PER ATTREZZATURA UFFICIO P.L.I.			
1197	0	000300000000	CONTRIBUTI COMUNALI PER ACQUISTO ATTREZZATURE P.L.I.			

RIEPILOGO TOTALI UFFICIO

TOTALE TITOLI 1 + 2 + 3: Entrate Correnti	92,03%	326.000,00	300.000,00
TOTALE TITOLI 4 + 5 : Entrate in Conto Capitale e Mutui			
TOTALE TITOLO 6 : Entrate da Servizi per Conto di Terzi			
TOTALE UFFICIO 07	92,03%	326.000,00	300.000,00

RIEPILOGO TOTALI SETTORE

TOTALE TITOLI 1 + 2 + 3: Entrate Correnti	58,51%	1.467.750,00	858.753,04
TOTALE TITOLI 4 + 5 : Entrate in Conto Capitale e Mutui	32,21%	439.623,00	141.600,00
TOTALE TITOLO 6 : Entrate da Servizi per Conto di Terzi	48,32%	386.500,00	186.771,37
TOTALE SETTORE 00	44,27%	2.681.361,12	1.187.124,41

RIEPILOGO TOTALI ENTRATA

TOTALE TITOLI 1 + 2 + 3: Entrate Correnti	58,51%	1.467.750,00	858.753,04
TOTALE TITOLI 4 + 5 : Entrate in Conto Capitale e Mutui	32,21%	439.623,00	141.600,00
TOTALE TITOLO 6 : Entrate da Servizi per Conto di Terzi	48,32%	386.500,00	186.771,37
TOTALE ENTRATA	44,27%	2.681.361,12	1.187.124,41



COMUNE DI BAGNOLO DI PO

PROVINCIA DI ROVIGO

STAMPA P.E.G. RESOCONTO FINANZIARIO PER RESPONSABILE DI SERVIZIO - ANNO 2016

Cap.	Art.	Pgr/Pgt/Obt	Descrizione	%	Assestato	Accert./Impegni
SETTORE : Nessuna Descrizione						
UFFICIO : Nessuna Descrizione						
0	+++	000100000000	AVANZO TECNICO DA DESTINARE		138.000,00	
301	0	000100000000	SPESA ACQUISTO BUONI PASTO	99,06%	2.000,00	1.981,28
420	+++	000000000000	FONDO PLURIENNALE VINCOLATO - SPESE PER INCARICHI LEGALI PER LITI ED ARBITRAGGI -			
1755	+++	000000000000	FONDO PLURIENNALE VINCOLATO - INCARICO REDAZ.PROGETT.PATI			
RIEPILOGO TOTALI UFFICIO						
TOTALE TITOLO 1 : Spese Correnti				99,06%	2.000,00	1.981,28
TOTALE TITOLO 2 : Spese Conto Capitale						
TOTALE TITOLO 3 : Spese per Rimborso di Prestiti						
TOTALE TITOLO 4 : Spese per Conto Terzi						
DISAVANZO DI AMMINISTRAZIONE					138.000,00	
TOTALE UFFICIO				1,42%	140.000,00	1.981,28
RIEPILOGO TOTALI SETTORE						
TOTALE TITOLO 1 : Spese Correnti				99,06%	2.000,00	1.981,28
TOTALE TITOLO 2 : Spese Conto Capitale						
TOTALE TITOLO 3 : Spese per Rimborso di Prestiti						
TOTALE TITOLO 4 : Spese per Conto Terzi						
DISAVANZO DI AMMINISTRAZIONE					138.000,00	
TOTALE SETTORE				1,42%	140.000,00	1.981,28

SETTORE :00 Nessuna Descrizione						
UFFICIO :02 RAGIONERIA-CONTABILITA' GENERALE-AMMINISTRAZIONE ECC...						
5	0	000100000000	SPESA CONSULTAZIONI AMMINISTRATIVE - LAVORO STRAORD.+CONTRIB.PREV.ASS. DIPENDENTI COMUNALI	45,65%	13.000,00	5.934,15
10	0	000100000000	SPESA CONSULTAZIONI AMMINISTRATIVE - ACQUISTO DI BENI	8,43%	2.500,00	210,76
15	0	000100000000	SPESA CONSULTAZIONI AMMINISTRATIVE - PRESTAZIONI DI SERVIZI	47,94%	6.500,00	3.116,40
20	0	000100000000	INDENNITA' FUNZIONE AGLI AMMINISTRATORI -SINDACO-PRO-TEMPORE-L. 265/1999	100,00%	15.500,00	15.500,00
23	0	000100000000	ACCANTONAMENTO QUOTA ANNUALE (T.F.R.) PER INDENNITA' FUNZIONE SINDACO -L.265/99-		1.350,00	
25	0	000100000000	INDENNITA' FUNZIONE AMMINISTRATORI COMUNALI. PER GETTONI PRESENZE DI C.C -L. 265/99	76,11%	7.200,00	5.480,00
30	0	000100000000	SPESA RAPPRESENTANZA ED INDENNITA' DI MISSIONE AGLI AMMINISTRATORI COMUNALI.		200,00	
38	0	000000000000	RIMBORSO RETRIBUZIONI AD AZIENDE PER PARTECIPAZIONE A C.C. DEGLI AMMINISTR.COMUNALI.			
40	0	000100000000	COMPENSO AL REVISORE UNICO DEL CONTO.	100,00%	4.500,00	4.500,00
45	0	000100000000	COMPENSO PER ORGANISMO INDIVIDUALE VALUTAZIONE		1.200,00	
50	0	000100000000	COMPENSO PRESTAZIONI CONVENZIONE DIFENSORE CIVICO			
60	0	000100000000	I.R.A.P. EX SSN -DL 446/97-AMMINISTRATORI COMUNALI	80,00%	2.500,00	2.000,00
100	0	000100000000	SPESA PER IL PERSONALE DELLA SEGRETERIA COMUNALE - RETRIBUZIONI FISSE.	77,27%	88.000,00	68.000,00
101	0	000100000000	FONDO LAVORO STRAODINARIO DIPENDENTI	13,89%	3.150,00	437,67
102	0	000100000000	FONDO PRODUTTIVITA' INCENTIVI AL PERSONALE	35,86%	24.750,00	8.875,00

STAMPA P.E.G. RESOCONTO FINANZIARIO PER RESPONSABILE DI SERVIZIO - ANNO 2016

Cap.	Art.	Pgr/Pgt/Obt	Descrizione	%	Assestato	Accert./Impegni
102	+++	000100000000	FONDO PLURIENNALE VINCOLATO - FONDO PRODUTTIVITA' INCENTIVI AL PERSONALE			
104	0	000100000000	SPESE PERSONALE DELLA SEGRET. COM.LE - ONERI ACCESS. CONTRATT. E LAVORO STRAORDINARIO..	70,59%	8.500,00	6.000,00
106	0	000100000000	SPESE PER IL PERSONALE DELLA SEGRETERIA COMUNALE: INDENNITA' DI MISSIONE E RIMBORSO SPESE.	100,00%	150,00	150,00
107	0	000100000000	SPESE PER LA SEGRETERIA COMUNALE: QUOTA DEI DIRITTI DI ROGITO SPETTANTE AL SEGRETARIO.		3.000,00	
108	0	000100000000	SPESE PERSONALE DELLA SEGRET. COMUNALE : CONTRIBUTI PREVIDENZIALI.-ASSISTENZIALI E INAIL.	90,74%	27.000,00	24.500,00
150	0	000100000000	SPESE ABBONAMENTI A RIVISTE E.PUBLICC PER UFFICI COMUNALI.		1.500,00	
160	0	000100000000	SPESE PER STAMPATI, CANCELLERIA, ELIOPISTERIA ECC. - SEGRETERIA COMUNALE.	51,65%	2.500,00	1.291,33
175	0	000100000000	SPESE DI FUNZIONAMENTO DEL CENTRO ELETTRONICO - ACQUISTO DI BENI DI CONSUMO.	50,49%	3.600,00	1.817,56
180	0	000100000000	SPESE PER FESTE NAZIONALI E SOLENNITA' CIVILI E RELIGIOSE - ACQUISTO DI BENI -		200,00	
185	0	000000000000	SPESE PER IL PERSONALE DELLA SEGRETERIA COMUNALE: INDENNITA' DI MISSIONE E RIMBORSO SPESE.			
190	0	000100000000	SPESE POSTALI PER GLI UFFICI COMUNALI.	64,23%	3.892,03	2.500,00
205	0	000100000000	SPESE PER CONCORSI A POSTI VACANTI IN ORGANICO.			
210	0	000100000000	SPESE DI FUNZIONAMENTO DEL CENTRO ELETTRONICO - PRESTAZIONE DI SERVIZI.-HARDWARE-SOFTWARE	58,59%	40.000,00	23.437,62
211	0	000100000000	SERVIZIO DI VERIFICA DEI RESIDUI ATTIVI E PASSIVI DEL BILANCIO			
220	0	000100000000	SPESE PER UTENZE UFFICI COMUNALI -TELECOM - ENEL -ACQUA ED ALTRI.	63,88%	18.500,00	11.818,64
230	0	000100000000	SPESE SERVIZIO DI TESORERIA - SPESE INCASSI CCP ED IMPOSTA BOLLI.			
235	0	000100000000	SPESE PER FESTE NAZIONALI E SOLENNITA' CIVILI - PRESTAZIONI DI SERVIZI			
240	0	000100000000	SPESE CORSI AGGIORNAM.- PERFEZIONAMENTO PERSONALE RESPONSABILE SERVIZI E PROCEDIMENTI.	43,67%	600,00	262,00
245	0	000100000000	SPESE PER ASSICURAZIONI RESPONSABILI DEI SERVIZI			
248	0	000100000000	CONTRIBUTI PER RIFUGIATI E SOLIDARIETA' INTERNAZIONALE			
250	0	000100000000	QUOTA DIRITTI DI SEGRETERIA E DI ROGITO DA VERSARE AL FONDO SEGRETARI MINISTERO INTERNO.		100,00	
255	0	000100000000	CONTRIBUTI ASSOCIATIVI ANNUALI A ENTI DEL SETTORE PUBBLICO.(A.N.C.I.)REGIONALE E CENTRALE	87,96%	1.100,00	967,58
265	0	000100000000	QUOTA TRASFERIMENTO AGENZIA REGIONALE DEI SEGRETARI COMUNALI D.L.465/97			
270	0	000100000000	CONTRIBUTI AD ENTI DEL SETTORE PRIVATO.TRASFERIMENTI	47,62%	10.500,00	5.000,00
290	0	000100000000	INTERESSI PASSIVI PER MUTUI CASSA DD.PP PER MANUT.STRAORD.SEDE MUNICIPALE			
293	0	000100000000	I.R.A.P.-EX SSN- D.L.446 DEL 15/12/97 -ADDETTI ALLA SEGRETERIA COMUNALE -	70,59%	8.500,00	6.000,00
294	0	000100000000	IMPOSTE, TASSE E CONTRIBUTI RELATIVI AL PATRIMONIO COMUNALE GENERALE.	87,59%	6.500,00	5.693,20
295	0	000000000000	SPESE I.V.A. A DEBITO-			
296	0	000100000000	SPESE SERVIZIO DI TESORERIA - SPESE INCASSI CCP ED IMPOSTA BOLLI.	46,67%	3.000,00	1.400,00
300	0	000100000000	SPESE PER IL PERSONALE DELLA GESTIONE ECONOMICA E FINANZIARIA : RETRIBUZIONI FISSE.	97,84%	18.500,00	18.100,00
310	0	000100000000	SPESE PERSONALE GESTIONE ECONOMICA E FINANZIARIA-INDENNITA P.O, COMPARTO E RISULTATO..	100,00%	500,00	500,00
320	0	000100000000	SPESE PERSONALE DELLA GESTIONE ECONOM.E FINANZ. CONTRIB PREVID.-ASSISTENZ. E INAIL.	100,00%	5.400,00	5.400,00
321	0	000100000000	RETRIB.PERSONALE IN CONVENZIONE CON ALTRO COMUNE PER UFFICIO RAGIONERIA COMUNALE			
325	0	000100000000	SPESE ABBONAM. ED ACQUISTO PUBBLICAZIONI VARI STAMPATI - GESTIONE ECONOMICA E FINANZIARIA.		500,00	

STAMPA P.E.G. RESOCONTO FINANZIARIO PER RESPONSABILE DI SERVIZIO - ANNO 2016

Cap.	Art.	Pgr/Pgt/Obt	Descrizione	%	Assestato	Accert./Impegni
333	0	000100000000	I.R.A.P-EX SSN-D.L 446 DEL 15/12/97 -GESTIONE ECONOMICO-FINANZIARIA.	100,00%	1.600,00	1.600,00
350	0	000100000000	SPESE PER ABBON - PUBBLICAZ. E STAMPATI GESTIONE ENTRATE TRIBUTARIE E SERV. FISCALI.	50,00%	200,00	100,00
355	0	000100000000	CONVENZIONE CAAF PER SERVIZIO ASSISTENZA REDDITOMETRO	50,00%	400,00	200,00
358	0	000100000000	SPESE PER PRESTAZIONI DI .SERVIZI AMMINISTRATIVI- FISCALI E TRIBUTARI.	38,88%	25.000,00	9.719,49
360	0	000100000000	SPESE PER LA RISCOSSIONE DI TRIBUTI COMUNALI POSTE ITALIANE S.P.A.PER CONVENZIONE I.C.I.			
365	0	000100000000	SPESE RISCOSSIONE DI TRIBUTI COMUNALI POSTE ITALIANE S.P.A PER CONVENZ T.A R.S.U.			
375	0	000000000000	SPESE PER ACCERTAMENTO -LIQUIDAZIONE IMPOSTE E TASSE COMUNALI VARIE-			
378	0	000100000000	ONERI STRAORDINARI PER RIMBORSO DI QUOTE DI TRIBUTI O IMPOSTE COMUNALI VARIE.		1.000,00	
380	0	000100000000	SPESE CONTRATTUALI E D'ASTA - GESTIONE BENI DEMANIALI E PATRIMONIALI		250,00	
385	0	000100000000	CENSI, CANONI, LIVELLI ED ALTRE PRESTAZIONI PASSIVE	5,19%	1.350,00	70,00
395	0	000100000000	RETRIB.PERSONALE IN CONVENZIONE CON ALTRO COMUNE PER UFFICIO TECNICO COMUNALE		42.000,00	
396	0	000000000000	RETRIBUZIONI PERSONALE TECNICO A TEMPO DETERMINATO			
397	0	000000000000	ONERI PREVID-ASSIC.PERSONALE TECNICO A TEMPO DETERMINATO			
398	0	000000000000	IRAP RETRIBUZIONI PERSONALE TECNICO A TEMPO DETERMINATO			
420	0	000100000000	SPESE PER INCARICHI LEGALI PER LITI ED ARBITRAGGI -	27,02%	6.528,14	1.764,07
425	0	000100000000	SPESE DI GESTIONE DEL MAGAZZINO COMUNALE - UTENZE VARIE -	83,33%	600,00	500,00
470	0	000100000000	INTERESSI PASSIVI MUTUI ED INDEBIT. PATRIMONIALI CASSA DD.PP.PER P.R.G. E MAGAZZ.COM.LE.		1.500,00	
480	0	000000000000	IRAP RETRIBUZIONI PERSONALE TECNICO A TEMPO DETERMINATO			
500	0	000100000000	SPESE PERSONALE DELL'ANAGRAFE, STATO CIVILE ED ELETTORALE : RETRIBUZIONI FISSE.	100,00%	23.600,00	23.600,00
504	0	000100000000	SPESE PERSONALE DELL'ANAGRAFE, STATO CIV. ED ELETTORALE: ONERI ACCESS. CONTRATTUALI VARI	100,00%	1.000,00	1.000,00
508	0	000100000000	SPESE PERSONALE DELL'ANAGR- ST. CIV.- ELETT : PER CONTRIB.PREVID.- ASSISTENZ. E NAIL.	100,00%	7.000,00	7.000,00
509	0	000100000000	RETRIB.PERSONALE IN CONVENZIONE CON ALTRO COMUNE PER UFFICIO DEMOGRAFICO			
510	0	000100000000	SPESE PER STAMPATI, CANCELLERIA, ABBONAMENTI ECC. - ANAGRAFE, STATO CIVILE ED ELETTOR.	35,00%	800,00	280,00
518	0	000100000000	SPESE PER LA COMMISSIONE ELETTORALE COMUNALE			
520	0	000100000000	SPESE PER LA COMMISSIONE ELETTORALE CIRCONDARIALE IN ROVIGO.	87,50%	800,00	700,00
528	0	000100000000	SPESE PER CENSIMENTI O STATISTICHE VARIE ISTAT-(COR AL CAP. 670)			
533	0	000100000000	I.R.A.P-EX SSN-D.L. 446 DEL 15/12/97-SERVIZIO DEMOGRAFICO-ELETT-LEVA ECC...	88,00%	2.500,00	2.200,00
545	0	000100000000	SPESE PER LA 18a CIRCOSCRIZIONE SEZIONE DEL LAVORO IN BADIA POLESINE (RIPARTO).	79,10%	1.000,00	791,00
547	0	000100000000	PRESTAZIONE SERVIZI-ASSICURAZIONI INCENDIO RC/DIVERSI INFORTUNI BENI PATRIM.-DEMANIALI.	90,81%	15.000,00	13.621,76
550	0	000100000000	SPESE PRESTAZIONI SERVIZIO RELATIVI PULIZIA SEDE MUNICIPALE	95,16%	6.000,00	5.709,60
555	0	000000000000	SPESE RELATIVE A PRESTAZIONI DERIVANTI DA TIROCINI			
570	0	000100000000	ACCANTONAMENTO FONDO SVALUTAZIONE CREDITI PER ENTRATE CORRENTI.		20.000,00	
575	0	000100000000	ONERI PER CONTRIBUTI INPDAP ADEGUAMENTI CONTRATTUALI EX DIPENDENTI		5.600,00	
580	0	000000000000	DEBITI FUORI BILANCIO E/O PASSIVITA' PROBABILI			

STAMPA P.E.G. RESOCONTO FINANZIARIO PER RESPONSABILE DI SERVIZIO - ANNO 2016

Cap.	Art.	Pgr/Pgt/Obt	Descrizione	%	Assestato	Accert./Impegni
590	0	000000000000	ACCANTONAMENTO FONDO SVALUTAZIONE CREDITI PER ENTRATE CORRENTI.			
600	0	000100000000	FONDO DI RISERVA.		9.000,00	
605	0	000300000000	SPESE PERSONALE POLIZIA MUNICIPAL RETRIBUZIONI FISSE ED ACCESSORIE.PART-TIME	100,00%	13.000,00	13.000,00
606	0	000300000000	CONTRIBUTI PREVID/ASSIST.POLIZIA LOCALE	81,25%	8.000,00	6.500,00
607	0	000300000000	SPESE PER IL PERSONALE TEMPO DETERMINATO SERVIZIO P.L.I. (FIN. DA SANZIONI CDS)	100,00%	11.880,00	11.880,00
608	0	000300000000	ONERI PREVIDENZIALI PERSONALE TEMPO DETERMINATO SERVIZIO PLI (FIN DA SANZ. CDS)	100,00%	3.120,00	3.120,00
665	0	000300000000	IRAP POLIZIA LOCALE	100,00%	2.300,00	2.300,00
670	0	000300000000	ASSICURAZIONI AUTOMEZZI DI SERVIZIO - POLIZIA LOCALE INTERCOMUNALE			1.000,00
680	0	000000000000	ASSICURAZIONI AUTOMEZZO FIAT UNO - POLIZIA MUNICIPALE.			
683	0	000300000000	TRASFERIMENTO ALLA PROVINCIA QUOTA PROVENTI CODICE DELLA STRADA		10.000,00	
685	0	000300000000	ONERI PER TASSE AUTOMOBILISTICHE FIAT UNO -POLIZIA LOCALE-	100,00%	500,00	500,00
690	0	000000000000	SPESE INERENTI PASSIVITA PREGRESSE - DEBITI FUORI BILANCIO			
700	0	000400000000	CONTRIBUTI A SCUOLE MATERNE NON STATAL I GESTITE DAI GENITORI		20.000,00	
725	0	000400000000	SPESE PER STAMPATI, CANCELLERIA, ELIOCOPISTERIA ECC. - SCUOLA ELEMENTARE.	11,71%	1.000,00	117,12
730	0	000100000000	SPESE MANUTENZ.ORDIN. IMMOBILI E GESTIONE DEL PATRIMONIO - ACQUISTO BENI - SCUOLA ELEMENT.	69,97%	2.600,00	1.819,30
735	0	000400000000	SPESE SCUOLE ELEMENTARI - ACQUISTO LIBRI TESTO -		3.000,00	
740	0	000100000000	SPESE FUNZION. SCUOLE ELEM - PRESTAZ. SERVIZI DI RISCALDAMENTO-ALTRE PRESTAZ.	47,71%	18.000,00	8.587,96
745	0	000400000000	SPESE VARIE PER UTENZE - SCUOLA ELEMENTARE. -ENEL - ACQUA-TELECOM	93,75%	3.200,00	3.000,00
750	0	000100000000	SPESE DI MANUTENZIONE IMMOBILI E GESTIONE DEL PATRIMONIO - PREST.SERVIZI - SCUOLA ELEMENT.	33,33%	3.000,00	1.000,00
755	0	000100000000	CONTRIBUTO ALLA SCUOLA ELEMENTARE PER SUSSIDI DIDATTICI.		2.000,00	
760	0	000400000000	INTERESSI PASSIVI PER MUTUI ED INDEBITAMENTI PATRIMONIALI CASSA DD.PP.- SCUOLA ELEMENTARE.			
770	0	000400000000	SPESE TRASPORTI SCOLASTICI IN CONVENZIONE			
775	0	000400000000	CONTRIB.PREV.ASSIST.PERSONALE SERVIZIO SCUOLABUS IN CONVENZIONE			
780	0	000500000000	SERVIZIO SCUOLABUS IN GESTIONE A TERZI	53,63%	16.000,00	8.580,00
800	0	000100000000	SPESE EX SCUOLA MEDIA-PRESTAZIONE SERVIZI.PATRIMONIO DISPONIBILE			
805	0	000400000000	SPESE VARIE PER UTENZE - EX SCUOLA MEDIA - ACQUA-ENEL E RISCALDAMENTO.	88,89%	4.500,00	4.000,00
810	0	000400000000	INTERESSI PASSIVI PER MUTUI ED INDEBITAMENTI PATRIMONIALI CASSA DD.PP. -EX SCUOLA MEDIA.			
815	0	000000000000	IRAP SU EMOL.PERSONALE IN CONVENZIONE TRASPORTI SCOLASTICI			
880	0	000500000000	ASSICURAZIONI AUTOMOBILISTICHE - N. 2 SCUOLABUS PER TRASPORTI SCOLASTICI.			
888	0	000000000000	SPESE PRESTAZIONE SERVIZI RELATIVI TRASPORTO SCOLASTICO			
890	0	000400000000	EROGAZIONE CONTRIBUTI LIBRI TESTO DIRITTO STUDIO (TRASFERIM.DALLO STATO) (COR).CAP.300/E		2.000,00	
892	0	000400000000	EROGAZIONE CONTRIBUTI DIRITTO ALLO STUDIO-BORSE STUDIO DA REGIONE VENETO (COR.CAP. 600/E)		3.000,00	
893	0	000400000000	CONTRIBUTI STUDENTI MERITEVOLI SCUOLE ELEMENTARI-MEDIE E SUPERIORI ANNO 2009/2010	100,00%	3.000,00	3.000,00
895	0	000500000000	ONERI PER TASSE AUTOMOBILISTICHE SCUOLABUS TRASPORTO SCOLASTICO	68,00%	500,00	340,00

STAMPA P.E.G. RESOCONTO FINANZIARIO PER RESPONSABILE DI SERVIZIO - ANNO 2016

Cap.	Art.	Pgr/Pgt/Obt	Descrizione	%	Assestato	Accert./Impegni
900	0	000100000000	SPESE PER ABBONAMENTI - ACQUISTO LIBRI E PUBBLICAZIONI VARIE - BIBLIOTECA COMUNALE.	10,00%	500,00	50,00
905	0	000100000000	SPESE PER STAMPATI, CANCELLERIA, ELIOCOPISTERIA ECC. - BIBLIOTECA.	63,66%	700,00	445,59
910	0	000100000000	SPESE VARIE PER UTENZE - (ENEL-TELECOM) BIBLIOTECA COMUNALE.	85,00%	2.000,00	1.700,00
915	0	000500000000	SPESE PER ATTIVITA' PROMOZIONALI DELLA BIBLIOTECA - PRESTAZIONI DI SERVIZI.	12,00%	2.500,00	300,00
925	0	000500000000	CONTRIBUTI AD ENTI TEATRALI- MUSICALI, ISTITUTI ED ASSOCIAZIONI PER FINALITA' CULTURALI.	11,54%	2.600,00	300,00
930	0	000600000000	SPESE UTENZE - CENTRO SPORTIVO - ENEL ACQUA-METANO-RISCALDAMENTO	100,00%	16.000,00	16.000,00
935	0	000100000000	ASSICURAZIONI E TASSE AUTOMOBILISTICHE MEZZI IMPIANTI SPORTIVI.			
945	0	000500000000	CONTRIBUTI ALLE ATTIVITA' SPORTIVE DILETTANTISTICHE DI BAGNOLO DI PO.		4.000,00	
950	0	000600000000	INTERESSI PASSIVI PER MUTUI ED INDEBITAMENTI PATRIMONIALI CASSA DD.PP - IMPIANTI SPORTIVI			
1000	0	000000000000	SPESE PER IL PERSONALE - VIABILITA' E SERVIZI CONNESSI : RETRIBUZIONI FISSE.			
1004	0	000000000000	SPESE PER IL PERSONALE- VIABILITA' E SERVIZI CONNESSI : ONERI CONTRATTUALI			
1008	0	000000000000	SPESE PERSONALE - VIABILITA' E SERVIZI CONNESSI : CONTRIB. ASSISTENZ.-PREVID. E INAIL.			
1030	0	000800000000	ASSICURAZIONE BENI VIABILITA'		500,00	
1040	0	000800000000	INTERESSI PASSIVI PER MUTUI ED INDEBITAMENTI PATRIMONIALI CASSA DD.PP.- VIABILITA' E SERV.		100,00	
1043	0	000000000000	I.R.A.P.-EX SSN-D.L.446 DEL 15/12/97-ADDETTI VIABILITA-			
1045	0	000100000000	ONERI PER TASSE AUTOMOBILISTICHE AUTOMEZZI SERVIZIO VIABILITA' E CONNESSI SERVIZI			
1070	0	000800000000	INTERESSI PASSIVI PER MUTUI ED INDEBITAMENTI PATRIMONIALI CASSA DD.PP. - ILLUM. PUBBLICA.			
1088	0	001100000000	CONTRIBUTI C/INTERESSI GIOVANI COSTRUTTORI PRIMA CASA ANNO 2008			
1110	0	000900000000	SPESE VARIE PER UTENZE - SERVIZIO IDRICO (FOGNE E DEPURATORE) ACQUA -ENEL ECC...			
1123	0	000900000000	SPESE PER LE FONTANE E LAVatoi PUBBLICI - UTENZE.			
1125	0	000800000000	INTERESSI PASSIVI MUTUI- INDEBITAMENTI CASSA DD.PP-SERVIZIO IDRICO (FOGNE-DEPURAZIONE)			
1130	0	000900000000	INTERESSI PASSIVI PER MUTUI ED INDEBITAMENTI PATRIMONIALI CASSA DD.PP-SERVIZIO IDRICO.			
1180	0	000900000000	CANONE APPALTO SERVIZIO RACCOLTA-TRASPORTO R.S.U. COL CONSORZIO BACINO DI ROVIGO.	98,89%	166.000,00	164.162,99
1190	0	000900000000	CANONE PER IL SERVIZIO DISCARICA RIFIUTI SOLIDI URBANI ED ASSIMILATI.			
1200	0	000100000000	TRASFERIMENTO ADDIZIONALE 5% ALLA PROVINCIA DEL SERVIZIO RACCOLTA-TRASPORTO R.S.U. V.E/195		8.000,00	
1290	0	000100000000	SPESE VARIE PER UTENZE - PARCHI E SERVIZI PER LA TUTELA AMBIENTALE.			
1295	0	000100000000	ASSICURAZIONI ATTREZZATURE JOHN DEER - PARCHI E SERV. TUTELA AMBIENTALE.			460,81
1315	0	001000000000	CONTRIBUTO ALLA PROVINCIA PER MANTENIMENTO INFANTI ILLEGITTIMI		100,00	
1330	0	000100000000	SPESE PER MANTENIMENTO CANI RANDAGI	98,54%	1.600,00	1.576,68
1335	0	001000000000	CONTRIBUTI A FAVORE NEONATI		2.000,00	
1340	0	000100000000	SPESE DI MANTENIMENTO E FUNZIONAMENTO IN STRUTTURE DI ANZIANI - PRESTAZIONE DI SERVIZI.		1.000,00	
1345	0	001000000000	SPESE ACQUISTI FUNZIONAMENTO INFERMERIA		350,00	
1350	0	001000000000	SPESE PER INTERVENTI DI ASSISTENZA DOMICILIARE .-	99,50%	12.000,00	11.940,24
1355	0	001000000000	SPESE ASSISTENZA SOCIALE.	92,55%	8.500,00	7.867,14
1360	0	000100000000	ASSICURAZIONE FIAT AUTO DUCATO TRASPORTO ANZIANI			

STAMPA P.E.G. RESOCONTO FINANZIARIO PER RESPONSABILE DI SERVIZIO - ANNO 2016

Cap.	Art.	Pgr/Pgt/Obt	Descrizione	%	Assestato	Accert./Impegni
1365	0	001000000000	SPESE PRESTAZIONI INFERMIERISTICHE ED AMBULATORIALI.	83,37%	9.500,00	7.920,00
1370	0	000100000000	SPESE SERVIZIO ASL 18 VISITE FISCALI MALATTIE PERSONALE			
1375	0	001000000000	CONTRIBUTI PER TRASFERIMENTI ALLA A.S.L. N. 18 - ROVIGO - PER SERVIZI SOCIALI DELEGATI.	98,38%	32.000,00	31.482,22
1380	0	000100000000	CONTRIBUTO COMITATO CONTRO LE TOSSICO-DIPENDENZE			
1390	0	001000000000	CONTRIBUTO REGIONALE A FAVORE ANZIANI DI CUI ALLA L.R. 28/91(COR)-CAP.500/E	14,90%	50.000,00	7.448,00
1395	0	001000000000	SPESE SOSTEGNO ABITAZIONI-CONTRIBUTI L.R. 431/98 (COR).CAP.515/E		3.000,00	
1400	0	000100000000	CONTRIBUTO A FAVORE DELLE FAMIGLIE DI ANZIANI E BISOGNOSI EX EE.CC.AA	64,24%	11.000,00	7.066,00
1430	0	000100000000	ASSISTENZA MINORE IN CASA PROTETTA			
1450	0	001000000000	SPESE PERSONALE DEL SERVIZIO NECROSCOPICO E CIMITERIALE : RETRIBUZIONI FISSE.	100,00%	22.100,00	22.100,00
1454	0	001000000000	SPESE PERSONALE SERVIZIO CIMITERIALE- ONERI ACCESSORI CONTRATTO E LAVORO STRAORD.	100,00%	900,00	900,00
1458	0	001000000000	SPESE PERSONALE SERVIZIO CIMITERIALE CONTRIBUTI ASSIST.-PREVID. E INAIL.	94,66%	6.550,00	6.200,00
1470	0	000100000000	SPESE PER IL VESTIARIO DEL PERSONALE DEL SERVIZIO NECROSCOPICO E CIMITERIALE.			
1485	0	000100000000	SPESE VARIE PER UTENZE (ENEL-ACQUA)- SERVIZIO NECROSCOPICO E CIMITERIALE.	100,00%	2.000,00	2.000,00
1490	0	001000000000	ASSICURAZIONI AUTOMOBILISTICHE MEZZI SERV. NECROSCOPICO E CIMITER.		300,00	
1500	0	001000000000	INTERES. PASSIVI MUTUI CASSA DD.P. -SERVIZIO NECROSCOPICO E CIMITERIALE.			
1503	0	001000000000	I.R.A.P-EX SSN-D.L 446 DEL 15/12/97- PER IL SERVIZIO NECROSCOPICO E CIMITERIALE	90,00%	2.000,00	1.800,00
1504	0	000100000000	ONERI PER TASSE AUTOMOBILISTICHE INERENTI AL SERVIZIO NECROSCOPICO E CIMITERIALE			
1505	0	000000000000	SPESE DERIVANTI DA CONTRATTO LEASING PER UTILIZZO STRUTTURE FOTOVOLTAICA.			
1510	0	001100000000	CONTRIB.CONSORZIO DI SVILUPPO ECONOMICO E SOCIALE DEL POLESINE DI ROVIGO.		2.500,00	
1540	0	000100000000	CONTRIBUTO ALLA ASSOCIAZIONI FIERISTICHE DI BAGNOLO DI PO E FRAZ. RUNZI	100,00%	5.000,00	5.000,00
1550	0	001100000000	INTERESSI PASSIVI MUTUI ED INDEBITAMENTI PATRIMONIALI SETTORE PUBBLICO-PIP			
1555	0	001100000000	INTERESSI PASSIVI REALIZZAZIONE IMPIANTO FOTOVOLTAICO			
1600	0	000100000000	ACQUISTO DI BENI PER I SERVIZI COMUNALI - SOFTWARE VARI per €. 10000 con entrate cds			
1750	0	000100000000	ACQUISTO BENI PER ARREDO PATRIMONIALE			
1775	0	000000000000	CONVENZIONE FRA COMUNI PER IL SERVIZIO ANAGRAFE ECC...			
2185	0	000000000000	RIPRISTINO CAPITALE SOCIALE SOCIETA' PARTECIPATA POLESINE SERVIZI SPA.			
2240	0	000000000000	CONVENZIONE FRA COMUNI PER LA GESTIONE SERVIZI SOCIALI.			
2350	0	000100000000	RIMBORSO DI ANTICIPAZIONI DI TESORERIA.			
2400	0	000100000000	QUOTE DI CAPITALE PER AMMORTAMENTO DI MUTUI E PRESTITI A CASSA DEPOSITI E PRESTITI.		500,00	
2410	0	000800000000	QUOTE CAPITALE PER AMMORTAMENTO MUTUI ALTRI ENTI DEL SETTORE PUBBLICO.(INAIL).		3.000,00	
2500	0	000100000000	VERSAMENTO DELLE RITENUTE PREVIDENZIALI A CARICO DEL PERSONALE.	38,75%	40.000,00	15.500,00
2520	0	000100000000	VERSAMENTO DELLE RITENUTE ERARIALI A CARICO DEL PERSONALE.	60,63%	80.000,00	48.506,57
2521	0	000100000000	VERSAMENTO DI ADDIZIONALI REGIONALI E COMUNALI A CARICO PERSONALE E C/TERZI.	100,00%	5.000,00	5.000,00
2530	0	000100000000	VERSAMENTO DELLE RITENUTE AL PERSONALE PER SERVIZI PER CONTO TERZI.	20,00%	5.000,00	1.000,00
2540	0	000100000000	RESTITUZIONE DI DEPOSITI CAUZIONALI.		1.000,00	

STAMPA P.E.G. RESOCONTO FINANZIARIO PER RESPONSABILE DI SERVIZIO - ANNO 2016

Cap.	Art.	Pgr/Pgt/Obt	Descrizione	%	Assestato	Accert./Impegni
2550	0	000100000000	SERVIZI PER CONTO DI TERZI.	1,88%	100.000,00	1.884,87
2555	0	000100000000	RIMBORSO SPESE LETTORALI A CARICO DI ALTRE AMMINISTRAZIONI(POL.REF.AMMIN.)		30.000,00	
2560	0	000100000000	ANTICIPAZIONI DI FONDI PER IL SERVIZIO ECONOMATO.		5.000,00	
2570	0	000100000000	RESTITUZIONE DI DEPOSITI CONTRATTUALI E D'ASTA.		500,00	
3090	0	000100000000	VERSAMENTO DELLE RITENUTE PER SCISSIONE DELL'IVA (SPLIT PAYMENT)	100,00%	120.000,00	120.000,00
RIEPILOGO TOTALI UFFICIO						
TOTALE TITOLO 1 : Spese Correnti				65,47%	1.013.020,17	663.211,88
TOTALE TITOLO 2 : Spese Conto Capitale						
TOTALE TITOLO 3 : Spese per Rimborso di Prestiti					3.500,00	
TOTALE TITOLO 4 : Spese per Conto Terzi				49,65%	386.500,00	191.891,44
DISAVANZO DI AMMINISTRAZIONE						
TOTALE UFFICIO 02				60,95%	1.403.020,17	855.103,32
UFFICIO :03 UFFICIO TECNICO-						
170	0	000100000000	SPESE MANUT. ORDIN. IMMOBILI, MOBILI E MACCHINE SEDE COMUNALE - ACQUISTO DI BENI.	21,93%	6.650,00	1.458,10
215	0	000100000000	PRESTAZIONI DI SERVIZIO PER GLI UFFICI COMUNALI - CONTRATTO FORNITURA CALORE ED ALTRI -	93,33%	15.000,00	14.000,00
225	0	000100000000	SPESE MANUTENZ. ORDIN. IMMOBILI E GESTIONE DEL PATRIMONIO SEDE COMUNALE - PREST. SERVIZI.	53,44%	5.500,00	2.939,20
400	0	000100000000	SPESE PER STAMPATI, CANCELLERIA, ELIOCOPISTERIA ECC. - UFFICIO TECNICO E SERVIZI CONNESSI.	50,00%	500,00	250,00
415	0	000100000000	PRESTAZIONI PROFESSIONALI PER STUDI-PROGET.PERIZIE, DIREZIONE LAVORI E COLLAUDI.	72,90%	14.930,00	10.884,48
415	+++	000000000000	FONDO PLURIENNALE VINCOLATO - PRESTAZIONI PROFESSIONALI PER STUDI-PROGET.PERIZIE, DIREZIONE LAVORI E COLLAUDI.			
430	0	000100000000	PRESTAZIONI SERVIZI TECNICI AS2	79,14%	46.000,00	36.403,81
610	0	000300000000	MANUTENZIONE MEZZI E CARBURANTE - POLIZIA LOCALE INTERCOMUNALE - ACQUISTO DI BENI.	81,25%	4.000,00	3.250,00
751	0	000400000000	SPESE PER BONIFICA SERBATOIO DI OLIO COMBUSTIBILE SCUOLE ELEMENTARI			
875	0	000400000000	MANUTENZIONE MEZZI E CARBURANTE - TRASPORTO SCOLASTICO - ACQUISTO DI BENI.	83,33%	6.000,00	5.000,00
885	0	000500000000	MANUTENZIONE MEZZI - TRASPORTO SCOLASTICO - PRESTAZ. SERVIZI.	8,25%	4.000,00	330,00
940	0	000600000000	MANUTENZIONE MEZZI E CARBURANTE - IMPIANTI SPORTIVI - PRESTAZ. SERVIZI.	55,00%	1.000,00	550,00
1015	0	000300000000	SPESE PER LA VIABILITA' E SERVIZI CONNESSI. ALLE STRADE COMUNALI-ACQUISTO DI BENI-		2.000,00	
1016	0	000800000000	SPESE PER ACQUISTO SEGNALETICA STRADALE	37,11%	5.000,00	1.855,35
1020	0	000800000000	MANUTENZIONE MEZZI E CARBURANTE - VIABILITA' E SERVIZI CONNESSI - ACQUISTO DI BENI.	33,33%	1.500,00	500,00
1025	0	000800000000	SPESE DI MANUTENZIONE E GESTIONE DEL PATRIMONIO - ACQUISTO DI BENI - VIABILITA'	21,74%	4.500,00	978,40
1033	0	000300000000	SPESE PER MANUT.ORDINARIA STRADE-CIGLI-ECC... CON CONVENZIONE COMUNE CASTEL.MO	100,00%	35.000,00	35.000,00
1035	0	000800000000	MANUTENZIONE MEZZI E CARBURANTE - VIABILITA' E SERVIZI CONNESSI - PRESTAZ. SERVIZI.	11,36%	2.200,00	250,00
1038	0	000300000000	SPESE PER MANUTUTENZIONE E TAGLIO CIGLI STRADALI ED AREE VERDI..	69,06%	10.000,00	6.905,78
1039	0	000800000000	ISTALLAZIONE SEGNALETICA STRADALE VERTICALE E ORRIZONTALE	100,00%	10.000,00	10.000,00
1050	0	000900000000	SPESE PRESTAZIONE SERVIZI RELATIVE PULIZIA VIE E PIAZZE COMUNALI	10,74%	5.000,00	536,80
1060	0	000800000000	SPESE GESTIONE E MANUTENZIONE IMPIANTI PER LA PUBBLICA ILLUMINAZIONE.	91,46%	64.000,00	58.534,68
1076	0	000100000000	SPESE PER LA COMMISSIONE EDILIZIA COMUNALE -GETTONI DI PRESENZA			

STAMPA P.E.G. RESOCONTO FINANZIARIO PER RESPONSABILE DI SERVIZIO - ANNO 2016

Cap.	Art.	Pgr/Pgt/Obt	Descrizione	%	Assestato	Accert./Impegni
1078	0	000100000000	SPESE SOSTENUTE PER LA CASA ALBERGO ADIBITA A RESIDENZA ANZIANI -6 ALLOGGI-(COR)CAP.840/E	44,05%	6.000,00	2.642,79
1085	0	000100000000	SPESE PER LA COMMISSIONE ALLOGGI A.T.E.R.DI ROVIGO-ALTRE SPESE INERENTI IL SERVIZIO.	14,49%	1.000,00	144,94
1092	0	000900000000	ACQUISTO MATERIALE PER ATTIVITA' DI PROTEZIONE CIVILE.			
1095	0	000900000000	SPESE CONVENZIONE PROVINCIA ROVIGO ATTIVITA' DI PROTEZIONE CIVILE E RO6		1.500,00	
1100	0	000900000000	SPESE PER LA GESTIONE DEL SERVIZIO FOGNATURE - ACQUISTO DI SERVIZI	100,00%	500,00	500,00
1105	0	000900000000	SPESE PER LA GESTIONE DEL SERVIZIO DEPURAZIONE - ACQUISTO DI SERVIZI.			
1170	0	000100000000	SPESE DI GESTIONE DIRETTA DEL SERVIZIO DI PULIZIA STRADE - ACQUISTO DI BENI.			
1250	0	000900000000	SPESE DI MANUTENZIONE IMMOBILI E GESTIONE DEL PATRIMONIO - ACQUISTO BENI - PARCHI E SERV.	25,00%	2.000,00	500,00
1280	0	000100000000	SPESE DI MANTENIMENTO E FUNZIONAMENTO SERVIZIO PARCHI E GARDINI - PRESTAZIONE DI SERVIZI.		1.500,00	
1300	0	000100000000	MANUTENZIONE MEZZI PARCHI E SERVIZI PER TUTELA AMBIENTALE -PRESTAZ. SERVIZI.	65,88%	1.000,00	658,80
1305	0	000900000000	SPESE PER IL TERRITORIO COMUNALE.	29,04%	5.000,00	1.451,80
1310	0	000100000000	SPESE PER LA LOTTA ALLE ZANZARE	99,38%	7.000,00	6.956,35
1347	0	001000000000	SPESE MANUTENZIONE -CARBURANTI RELATIVE AUTOMEZZO FIAT DUCATO PER TRASPORTO ANZIANI.	53,33%	3.000,00	1.600,00
1410	0	000100000000	TRASFERIMENTI REGIONALI PER ELIMINAZIONE BARRIERE ARCHITETTONICHE-CO-CAP.520/E		3.000,00	
1475	0	001000000000	MANUTENZIONE MEZZI E CARBURANTE - SERVIZIO NECROSCOPICO E CIMITERIALE - ACQUISTO DI BENI.	46,67%	1.500,00	700,00
1480	0	001000000000	SPESE DI MANUTENZIONE IMMOBILI E GESTIONE DEL PATRIMONIO - ACQUISTO BENI - SERV. NECROSC.		1.000,00	
1495	0	001000000000	MANUTENZIONE MEZZI SERVIZIO NECROSCOPICO E CIMITERIALE - PRESTAZ. SERVIZI.		1.500,00	
1530	0	001100000000	CONVENZIONE CONSORZIO SVIL.ECON.SOC.POL.NE DI ROVIGO PER GESTIONE SPORTELLINO UNICO			
1535	0	001100000000	SPESE PER ORGANIZZAZIONE DELLA FIERA PAESANA PER LA PROMOZIONE DELLO SVILUPPO ECONOMICO	6,67%	1.500,00	100,00
1560	0	001100000000	SPESE INERENTI FUNZIONAMENTO IMPIANTO FOTOVOLTAICO	82,95%	20.000,00	16.589,63
1610	0	000900000000	ACQUISTO ATTREZZATURE PER MANUTENZIONE DEL TERRITORIO		28.000,00	
1620	0	000000000000	MUTUO LAVORI EX IMMOBILE SCUOLA MEDIA FRAZIONE RUNZI			
1630	0	000100000000	LAVORI PER LA SICUREZZA IMPIANTI TERMICI IMMOBILI COMUNALI		9.000,00	
1640	0	000000000000	CONTRIB.REGIONALE RESTAURO E MANUTENZIONE PALAZZO COMUNALE			
1645	0	000000000000	CONTRIB.REG.ELIM.BARRIERE SERVIZIO SEDE MUNICIPALE			
1646	0	000000000000	LAVORI ELIM.BARRIERE SERVIZIO SEDE MUNICIPALE			
1650	0	000000000000	MUTUO LAVORI RESTAURO E MANUTENZIONE PALAZZO COMUNALE			
1660	0	000100000000	LAVORI DI MANUTENZIONE STRAORDINARIA SEDE MUNICIPALE DANNEGGIATA DA SISMA MAGGIO 2012			
1670	0	000100000000	LAVORI DI MANUTENZIONE STRAORDINARIA MAGAZZINI IMPIANTI SPORTIVI DANNEGGIATI DA SISMA MAGGIO 2012	44,60%	117.819,52	52.542,68
1670	+++	000100000000	FONDO PLURIENNALE VINCOLATO - LAVORI DI MANUTENZIONE STRAORDINARIA MAGAZZINI IMPIANTI SPORTIVI DANNEGGIATI DA SISMA MAGGIO 2012			
1680	0	000100000000	LAVORI PER RISPARMIO ENERGETICO IMPIANTO SPORTIVO			
1720	0	000100000000	CONVENZIONE FRA COMUNI PER IL SERVIZIO INTEGRATIVO TERRITORIALE.			
1740	0	000800000000	SPESE CON ONERI DI URBANIZZAZIONE PER MANUTENZIONE BENI DEMANIALI COMUNALI.			
1745	0	000000000000	INCARICO PROGETT-REDAZ.PATI - QUOTA CONTRIBUTO REGIONALE			

STAMPA P.E.G. RESOCONTO FINANZIARIO PER RESPONSABILE DI SERVIZIO - ANNO 2016

Cap.	Art.	Pgr/Pgt/Obt	Descrizione	%	Assestato	Accert./Impegni
1755	0	000000000000	INCARICO REDAZ.PROGETT.PATI	50,00%	38.491,32	19.245,66
1760	0	000000000000	INCARICO PROFESSIONALE INFORMATIZZAZIONE P.A.T.I.			
1770	0	000000000000	CONVENZIONE FRA COMUNI PER IL SERVIZIO URBANISTICO-LAVORI PUBBLICI ECC... (UFFICIO TECNICO			
1785	0	000100000000	CONTRIB. C/INVESTIMENTI DALLO STATO ACQUISTI E MANUTENZIONI BENI COMUNALI(COR)-CAP.1100/E			
1790	0	000000000000	CONTRIBUTO FONDAZIONE CA RI PA RO PER SERVIZI E GESTIONE PATRIMONIO COMUNALE			
1795	0	000000000000	CONTRIB.REGIONALE RESTAURO EX SCUOLA MEDIA FRAZ.RUNZI			
1800	0	000000000000	LAVORI SCUOLA ELEM.CAPOLUOGO CON CONTRIB.REGIONALE TERREMOTO MAGGIO 2012			
1805	0	000000000000	CONTRIB.FONDAZ.CA.RI.PA.RO PER RESTAURO EX SCUOLA MEDIA FRAZ.RUNZI			
1810	0	000000000000	FINANZIAMENTO LAVORI RESTAURO EX SCUOLA MEDIA FRA.RUNZI			
1830	0	000000000000	ACQUISTO NUOVA AUTOVETTURA SERVIZIO POLIZIA LOCALE			
1850	0	000400000000	LAVORI DI SISTEMAZIONE E MESSA IN SICUREZZA SCUOLE ELEMENTARI	12,70%	254.000,00	32.267,28
2010	0	000000000000	MUTUO CASSA DD.PP-LAVORI COMPLETAMENTO SISTEMAZIONE EDIFICI SCOLASTICI			
2015	0	000000000000	LAVORI MANUTENZIONI STRAORDINARIE IMPIANTI SPORTIVI COMUNALI			
2016	0	000000000000	LAVORI ABBATTIM.BARRIERE IMPIANTI SPORTIVI COMUNALI.			
2017	0	000000000000	LAVORI DI INSTALLAZIONE DI IMPIANTO FOTOVOLTAICO PRESSO IMPIANTI SPORTIVI COMUNALI.			
2018	0	000600000000	LAVORI DI SISTEMAZIONE E MESSA IN SICUREZZA IMPIANTI SPORTIVI COMUNALI.			
2019	0	000000000000	LAVORI DI INSTALLAZIONE DI IMPIANTO FOTOVOLTAICO PRESSO IMPIANTI SPORTIVI COMUNALI.			
2020	0	000000000000	ASSUNZIONE MUTUO LAVORI MANUTENZIONE STRAORDINARIA STRADE COMUNALI.			
2021	0	000800000000	LAVORI MANUTENZIONE STRAORDINARIA STRADE COMUNALI CON CONTRIBUTO REGIONLE L.R. 39/1991			
2022	0	000800000000	ACQUISTO ED ISTALLAZIONE IMPAINTI PUBBLICITARI			
2023	0	000800000000	ACQUISTO DI NUOVA SEGNALETICA ED ACCESSORI PER STRADE COMUNALI INTERNE			
2024	0	000800000000	**I SISTEMAZIONE STRADE COMUNALI CON MEZZI PROPRI (ENTRATE SANZIONI CDS)			
2025	0	000800000000	SPESE RISANAMENTO STRADE VARIE CON ONERI DI URBANIZZAZIONE-COSTO COSTRUZIONE			
2026	0	000000000000	LAVORI MANUTENZIONE MARCIAPIEDE INCROCIO VIA ARIOSTE-VIA ROMA			
2027	0	000000000000	CONVENZIONE FRA COMUNI PER LA MANUTENZIONE STRADE E PIAZZE.			
2028	0	000000000000	LAVORI STRAORDINARI PISTA CICLABILE			
2029	0	000600000000	LAVORI DI RISPARMIO ENERGETICO IMPIANTO ILLMMINAZIONE IMPIANTI SPORTIVI	49,65%	205.842,14	102.207,34
2029	+++	000600000000	FONDO PLURIENNALE VINCOLATO - LAVORI DI RISPARMIO ENERGETICO IMPIANTO ILLMMINAZIONE IMPIANTI SPORTIVI			
2030	0	000100000000	MANUTENZIONE STRAORDINARIA PUBBLICA ILLUMINAZIONE COMUNALE .-			
2031	0	000700000000	REALIZZAZIONE DI UN'AREA ATTREZZATA SUL PERCORSO REV "CANALBIANCO" per €. 4000 con entrate cds			
2032	0	000900000000	CONTRIBUTO A BONIFICA ADIGE PO PER LAVORI DI MANUTENZIONE DELLA MAGLIA IDRAULICA COMUNALE			
2033	0	000900000000	CONTRIBUTO AI COMUNI IN CONVENZIONE PER SPESE D'INVESTIMENTO			
2034	0	000800000000	LAVORI SISTEMAZIONE E MANUTENZIONE GIARDINI PUBBLICI			
2035	0	000600000000	MANUTENZIONE STRAORDINARIA TENSOSTRUTTURA IMPIANTI SPORTIVI		65.707,97	
2040	0	000000000000	ACQUISTO GIOCHI PARCHI E GIARDINI			

STAMPA P.E.G. RESOCONTO FINANZIARIO PER RESPONSABILE DI SERVIZIO - ANNO 2016

Cap.	Art.	Pgr/Pgt/Obt	Descrizione	%	Assestato	Accert./Impegni
2050	0	000000000000	LAVORI COMPLETAMENTO ITINERARI E PERCORSI ATTREZZATI-PISTE CICLABILI-			
2060	0	000000000000	CONTRIBUTO REGIONE VENETO CENTRI STORICI MINORI - PIAZZE ED ARREDO URBANO			
2065	0	000000000000	CONTRIB.REGION.CENTRI STORICI-ARREDO URBANO			
2067	0	000000000000	MUTUO PER LAVORI SISTEM.VIE - PIAZZE -ARREDO URBANO			
2070	0	000000000000	LAVORI SISTEMAZIONE PIAZZA ED ARREDO URBANO FRAZ.RUNZI			
2075	0	000000000000	CONTRIB.REGION.MESSA IN SICUREZZA STRADE COMUNALI-LR 39/91			
2080	0	000000000000	LAVORI PER LA MANUT.-SISTEM.E MESSA IN SICUREZZA STRADE COMUNALI		10.000,00	
2085	0	000000000000	CONTRIB.REGION.LAVORI RECUPERO E SISTE.CENTRO CORA' LR. 2/2001			
2090	0	000000000000	MUTUO LAVORI SISTEM.CENTRO CORA'			
2095	0	000000000000	CONTRIB.REGIONALE REALIZZO MARCIAPIEDI FRAZ.RUNZI			
2100	0	000000000000	MUTUO LAVORI MARCIAPIEDE IN FRAZ.RUNZI			
2175	0	000000000000	LAVORI DI FOGNATURA IN VIA NAPOLEONICA			
2180	0	000000000000	ASS.MUTUO INTERVENTO RETE FOGNARIA IN LOC.CORA' DI QUESTO COMUNE -			
2190	0	000900000000	INCARICO REDAZIONE PIANO DI CARATTERIZZAZIONE EX DISCARICA FERRARESI "SAN GIUGLIANO"			
2200	0	000000000000	CONVENZIONE FRA COMUNI PER IL SERVIZIO DI PROTEZIONE CIVILE			
2245	0	000000000000	INCARICO PROFESSIONALE REDAZIONE PIANO CIMITERO FRAZIONE DI RUNZI.			
2250	0	000000000000	CONTRIB.REGIONALE ABBATTIM.BARRIERE CIMITERO RUNZI			
2260	0	000000000000	LAVORI ELIM.BARRIERE CIMITERO RUNZI			
2340	0	000000000000	MUTUO PER IMPIANTO FOTOVOLTAICO PER PRODUZIONE ENERGIA.			
2345	0	000000000000	INCARICO PROFESSIONALE PROGETTAZIONE IMPIANTO FOTOVOLTAICO			
2545	0	000100000000	LAVORI APLIAMENTO CIMITERO COMUNALE			
RIEPILOGO TOTALI UFFICIO						
TOTALE TITOLO 1 : Spese Correnti				73,88%	299.780,00	221.470,91
TOTALE TITOLO 2 : Spese Conto Capitale				28,30%	728.860,95	206.262,96
TOTALE TITOLO 3 : Spese per Rimborso di Prestiti						
TOTALE TITOLO 4 : Spese per Conto Terzi						
DISAVANZO DI AMMINISTRAZIONE						
TOTALE UFFICIO 03				41,58%	1.028.640,95	427.733,87
UFFICIO :07 SERVIZIO POLIZIA LOCALE						
615	0	000300000000	SPESE STAMPATI-CANCELLERIA E VARIE PER SERV. POLIZIA LOCALE INTERCOMUNALE	46,25%	3.000,00	1.387,63
650	0	000300000000	SPESE E SERVIZI VARI ATTINENTI LA POLIZIA LOCALE INTERCOMUNALE	75,45%	4.000,00	3.017,81
660	0	000300000000	SPESE PER SERVIZIO IN APPALTO AMMENZE - INFRAZIONI C.D.S.	82,08%	60.000,00	49.246,90
661	0	000300000000	SPESE PER IL SERVIZIO DI AUTOVELOX PER UFFICIO POLIZIA LOCALE INTERCOMUNALE	91,65%	42.700,00	39.132,78
663	0	000300000000	NOLEGGIO APPARECCHIATURA CELERITAS SERVIZIO POLIZIA LOCALE			
664	0	000300000000	RIMBORSO SPESE DI PERSONALE SERVIZIO DI POLIZIA LOCALE INTERCOMUNALE			
684	0	000300000000	TRASFERIMENTI A COMUNI PER FASE DI AVVIO SERVIO P.L.I.			
1796	0	000300000000	BENI MOBILI PER IL SERVIZIO DI POLIZIA LOCALE INTERCOMUNALE			
1797	0	000300000000	ACQUISTO RILEVATORE AUTOMATICO DI VELOCITA' FISSO VINCOLATO AL CAP. 744 ATR. 2			

STAMPA P.E.G. RESOCONTO FINANZIARIO PER RESPONSABILE DI SERVIZIO - ANNO 2016

Cap.	Art.	Pgr/Pgt/Obt	Descrizione	%	Assestato	Accert./Impegni
RIEPILOGO TOTALI UFFICIO						
TOTALE TITOLO 1 : Spese Correnti				84,58%	109.700,00	92.785,12
TOTALE TITOLO 2 : Spese Conto Capitale						
TOTALE TITOLO 3 : Spese per Rimborso di Prestiti						
TOTALE TITOLO 4 : Spese per Conto Terzi						
DISAVANZO DI AMMINISTRAZIONE						
TOTALE UFFICIO 07				84,58%	109.700,00	92.785,12
RIEPILOGO TOTALI SETTORE						
TOTALE TITOLO 1 : Spese Correnti				68,72%	1.422.500,17	977.467,91
TOTALE TITOLO 2 : Spese Conto Capitale				28,30%	728.860,95	206.262,96
TOTALE TITOLO 3 : Spese per Rimborso di Prestiti					3.500,00	
TOTALE TITOLO 4 : Spese per Conto Terzi				49,65%	386.500,00	191.891,44
DISAVANZO DI AMMINISTRAZIONE						
TOTALE SETTORE 00				54,13%	2.541.361,12	1.375.622,31
RIEPILOGO TOTALI USCITA						
TOTALE TITOLO 1 : Spese Correnti				68,76%	1.424.500,17	979.449,19
TOTALE TITOLO 2 : Spese Conto Capitale				28,30%	728.860,95	206.262,96
TOTALE TITOLO 3 : Spese per Rimborso di Prestiti					3.500,00	
TOTALE TITOLO 4 : Spese per Conto Terzi				49,65%	386.500,00	191.891,44
DISAVANZO DI AMMINISTRAZIONE					138.000,00	
TOTALE USCITA				51,38%	2.681.361,12	1.377.603,59

COMUNE DI BAGNOLO DI PO

(provincia di Rovigo)

Piano della Performance/ Piano degli obiettivi

Esercizio finanziario 2016

ORGANIGRAMMA

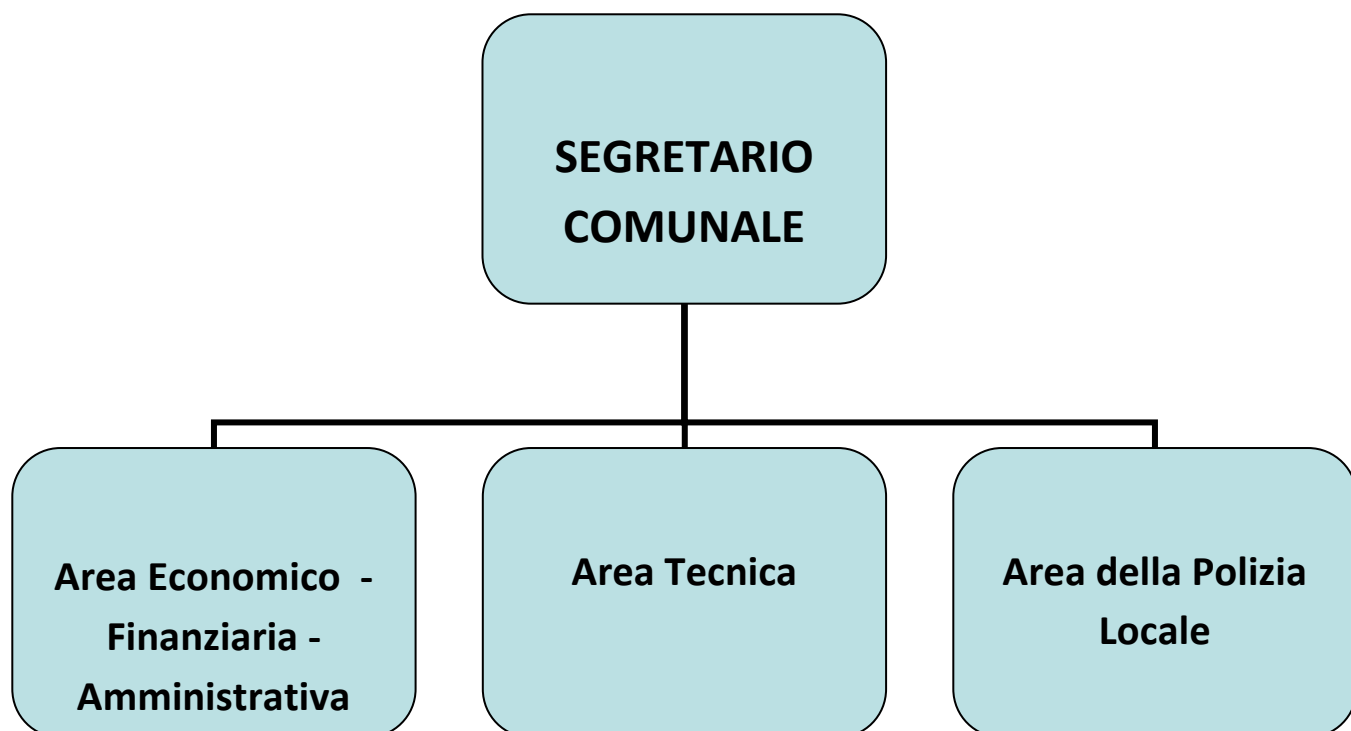

1 Gennaio 2016 – 31 dicembre 2016

N	TITOLO OBIETTIVO	AREA	DUP MISSIONE	RESPONSABILE	PESO
1	Bagnolo trasparente	Area della Amministrativa Economica Finanziaria Tributi	1 Ferrari Massimo	Spirandelli Simone	6,5
2	Bagnolo trasparente e anticorruzione	Area Amministrativa Economica Finanziaria Tributi	1 Cadore Daniele	Spirandelli Simone	2
3	Bagnolo nella nuova contabilità armonizzata	Area amministrativa Economica Finanziaria Tributi	1 Tegazzini Matteo	Simone Spirandelli	5
4	Bagnolo trasparente nell'area finanziaria	Area Amministrativa, Economica Finanziaria, Tributi	1 Tegazzini Matteo	Spirandelli Simone	4
5	Bagnolo per la famiglia - supporto ai servizi sociali	Area Amministrativa, Economica Finanziaria, Tributi	12 Pivelli Diva Ferrari Massimo	Spirandelli Simone	9
6	Bagnolo efficiente – adeguamento anagrafe nazionale della popolazione	Area Amministrativa, Economica Finanziaria, Tributi	1 Pivelli Diva	Spirandelli Simone	21,5
7	Miglioramento della viabilità comunale	Area Tecnica	10 Sarti Remo	Resini Riccardo	5,3
8	Bagnolo sicura	Area polizia locale	3 Previato Stefano	Bonfante Claudio	22,5
9	Riorganizzazione degli uffici comunali a seguito della gestione associata attraverso convenzione ex art. 30 del D.Lgs. n. 267/2000 delle funzioni fondamentali tra i comuni di Trecenta, Bagnolo di Po e Giacciano con Baruchella	Area Finanziaria – Amministrativa e Area Tecnica	1 Tegazzini Matteo Cadore Daniele Ferrari Massimo Pivelli Diva	Spirandelli Simone e Resini Riccardo	24,2

AREA AMMINISTRATIVA, FINANZIARIA, TRIBUTI

RESPONSABILE: Rag. Spirandelli Simone

01 gennaio 2016 – 31 dicembre 2016

SCHEDA OBIETTIVO

Responsabile dell'Obiettivo: Spirandelli Simone

N° obiettivo: 1

Titolo obiettivo: Bagnolo trasparente

Previsto dal DUP alla missione: 1

Peso: 6,5

Descrizione finalità obiettivo

Costante aggiornamento del sito web denominata "Amministrazione trasparente" secondo le specifiche stabilite dall'allegato A del D.lgs. n. 33/2013 e dalle successive delibere ANAC.

Indicatori

N° notizie ed info utili inserite
N° sottosezioni create e popolate della Sezione "Amministrazione Trasparente"
N° procedimenti amministrativi mappati

Classificazione obiettivo: Mi e S

Ma = mantenimento	Mi = miglioramento	S = sviluppo
-------------------	--------------------	--------------

Personale coinvolto:

Cognome e Nome	Categoria	% tempo dedicato
Massimo Ferrari	B7	100%

Descrizione fasi e diagramma di GANTT

N° fase	Fasi operative-attività	G	F	M	A	M	G	L	A	S	O	N	D
1	Aggiornamento sito web	x	x	x	x	x	x	x	x	x	x	x	x
2	Adeguamento sezione "Amministrazione Trasparente"	x	x	x	x	x	x	x	x	x	x	x	x

Grado di raggiungimento:

100 %	Caricamento del 100% delle informazioni pervenute
75 %	Caricamento del 75% delle informazioni pervenute
50 %	Caricamento del 50% delle informazioni pervenute
25 %	Caricamento del 25% delle informazioni pervenute

SCHEDA OBIETTIVO

Responsabile dell'Obiettivo: Spirandelli Simone

N° obiettivo: 2

Titolo obiettivo: Bagnolo trasparente e anticorruzione

Previsto dal DUP alla missione: 1

Peso: 2

Descrizione finalità obiettivo

Supporto al Segretario Comunale nella mappatura dei procedimenti amministrativi relativi all'area amministrativa

Indicatori

N° procedimenti amministrativi mappati

Classificazione obiettivo: Mi e S

Ma = mantenimento

Mi = miglioramento

S = sviluppo

Personale coinvolto:

Cognome e Nome	Categoria	% tempo dedicato
Daniele Cadore	B5	100%

Descrizione fasi e diagramma di GANTT

N° fase	Fasi operative-attività	G	F	M	A	M	G	L	A	S	O	N	D
1	N. procedimenti mappati	x	x	x	x	x	x	x	x	x	x	x	x

Grado di raggiungimento:

100 %	N. 6 procedimenti mappati
75 %	N. 4 procedimenti amministrativi mappati
50 %	n. 3 procedimenti amministrativi mappati
25 %	n. 2 procedimenti amministrativi mappati

SCHEDA OBIETTIVO

Responsabile dell'Obiettivo: Spirandelli Simone

N° obiettivo: 3

Titolo obiettivo: Bagnolo nella nuova contabilità armonizzata

Previsto dal DUP alla missione: 1

Peso: 5

Descrizione finalità obiettivo

Predisposizione del regolamento di contabilità secondo i principi introdotti dal D.lgs. n. 118/2011 e D.Lgs. n. 126/2014 da presentare al Consiglio Comunale.

Indicatori

Predisposizione del regolamento di contabilità

Classificazione obiettivo: Mi e S

Ma = mantenimento Mi = miglioramento S = sviluppo

Personale coinvolto:

Cognome e Nome	Categoria	% tempo dedicato
Matteo Tegazzini	C1	100%

Descrizione fasi e diagramma di GANTT

N° fase	Fasi operative-attività	G	F	M	A	M	G	L	A	S	O	N	D
1	Redazione del regolamento di contabilità							x	x	x	x	x	x

Grado di raggiungimento:

100 %	Redazione e presentazione al Segretario Comunale e al Responsabile dell'area economico finanziaria
75 %	
50 %	
25 %	

SCHEDA OBIETTIVO

Responsabile dell'Obiettivo: Spirandelli Simone

N° obiettivo: 4

Titolo obiettivo: Bagnolo trasparente nell'area finanziaria.

Previsto dal DUP alla missione: 1

Peso: 4

Descrizione finalità obiettivo

L'ente si propone di mappare i procedimenti relativi all'area finanziaria al fine di dare concreta attuazione al PNA e al Piano anticorruzione del Comune di Bagnolo di Po.

Indicatori

Numero procedimenti mappati trasmessi al Segretario Comunale

Classificazione obiettivo: Mi e S

Ma = mantenimento

Mi = miglioramento

S = sviluppo

Personale coinvolto:

Cognome e Nome	Categoria	% tempo dedicato
Matteo Tegazzini	C1	100%

Descrizione fasi e diagramma di GANTT

N° fase	Fasi operative-attività	G	F	M	A	M	G	L	A	S	O	N	D
1	Mappatura procedimenti provvedimenti area finanziaria	X	X	X	X	X	X	X	X	X	X	X	x

Grado di raggiungimento:

100 %	N. 6 procedimenti mappati
75 %	N. 4 procedimenti mappati
50%	N. 3 procedimenti mappati
25%	N. 2 procedimenti mappati

RESPONSABILE

SCHEDA OBIETTIVO

Responsabile dell'Obiettivo: Spirandelli Simone

N° obiettivo: 5

Titolo obiettivo: Bagnolo per la famiglia- supporto servizio sociali

Previsto dal DUP alla missione: 10

Peso: 9

Descrizione finalità obiettivo

Attività di supporto ai servizi sociali (in particolare nell'istruzione delle pratiche di concessione dei contributi) nonché nella predisposizione degli atti di gara relativamente all'affidamento dei servizi di assistenza domiciliare, assistente sociale e servizio infermieristico.

Indicatori

N° domande ricevute e istruite
Tempi di conclusione del procedimento di concessione contributo
Supporto nella predisposizione atti di gara

Classificazione obiettivo: Mi

Ma = mantenimento	Mi = miglioramento	S = sviluppo
-------------------	--------------------	--------------

Personale coinvolto:

Cognome e Nome	Categoria	% tempo dedicato
Diva Pivelli	C5	50%
Massimo Ferrari	B7	50%

Descrizione fasi e diagramma di GANTT

N° fase	Fasi operative-attività	G	F	M	A	M	G	L	A	S	O	N	D
1	Ricezione domande ed istruzione pratiche	x	x	x	x	x	x	x	x	x	x	x	x
2	Liquidazione contributo	x	x	x	x	x	x	x	x	x	x	x	x
3	Supporto redazione atti di gara									x	x	x	x

Grado di raggiungimento:

100 %	Ricezione ed esame domande e liquidazione entro 25 giorni e supporto redazione atti di gara
-------	---

75 %	
50 %	
25 %	

SCHEDA OBIETTIVO

Responsabile dell'Obiettivo: Spirandelli Simone

N° obiettivo: 6

Titolo obiettivo: Bagnolo efficiente – adeguamento anagrafe nazionale della popolazione

Previsto dal DUP alla missione: 1

Peso: 21,5

Descrizione finalità obiettivo

L'obiettivo ha la finalità di adeguare l'Anagrafe Nazionale della Popolazione Residente del Comune di Bagnolo di Po a quanto stabilito dal codice di amministrazione digitale, al Dpcm del 23.08.2013, n. 109, al Dpcm del 10.11.2014, n. 194 e al DPR 17.07.2015, n. 126.

Indicatori

Allineamento codici fiscali

Passaggio in ANPR secondo le disposizioni del ministero

Classificazione obiettivo: Mi

Ma = mantenimento

Mi = miglioramento

S = sviluppo

Personale coinvolto:

Cognome e Nome	Categoria	% tempo dedicato
Diva Pivelli	C5	100%

Descrizione fasi e diagramma di GANTT

N° fase	Fasi operative-attività	G	F	M	A	M	G	L	A	S	O	N	D
1		x	x	x	x	x	x	x	x	x	x	x	x

Grado di raggiungimento:

100 %	Allineamento codici fiscali e passaggio in ANPR
75 %	
50 %	
25 %	

AREA TECNICA

RESPONSABILE: Riccardo Resini

01 gennaio 2016 – 31 dicembre 2016

SCHEDA OBIETTIVO

Responsabile dell'Obiettivo: Riccardo Resini

N° obiettivo: 7

Titolo obiettivo: Miglioramento della viabilità comunale.

Previsto dal DUP alla missione: 10

Peso: 5,3

Descrizione finalità obiettivo

L'Ente si propone di assicurare una vigilanza in merito ad eventuali necessità manutentive delle strade comunali, anche alla luce delle modifiche introdotte nell'ambito del codice della strada

Indicatori

N° interventi effettuati

Classificazione obiettivo: Ma

Ma = mantenimento

Mi = miglioramento

S = sviluppo

Personale coinvolto:

Cognome e Nome	Categoria	% tempo dedicato
Sarti Remo	B6	100%

Descrizione fasi e diagramma di GANTT

N° fase	Fasi operative-attività	G	F	M	A	M	G	L	A	S	O	N	D
1	Esecuzione interventi	x	x	x	x	x	x	x	x	x	x	x	x

Grado di raggiungimento:

100 %	Eseguiti tutti gli interventi
75 %	Non possibile
50 %	Non possibile
25 %	Non possibile

AREA POLIZIA LOCALE

RESPONSABILE: Bonfante Claudio

01 gennaio 2016 – 31 dicembre 2016

SCHEDA OBIETTIVO

Responsabile dell'Obiettivo: Bonfante Claudio

N° obiettivo: 8

Titolo obiettivo: Bagnolo Sicura

Previsto dal DUP alla missione: 3

Peso: 22,5

Descrizione finalità obiettivo

Il progetto prevede di potenziare il controllo del traffico e della sicurezza stradale anche mediante controllo della velocità degli autoveicoli con autovelox mobile e telelaser, programmando periodiche uscite di pattugliamento nel corso dell'anno

Indicatori

N° uscite effettuate

Classificazione obiettivo: Ma

Ma = mantenimento

Mi = miglioramento

S = sviluppo

Personale coinvolto:

Cognome e Nome	Categoria	% tempo dedicato
Previato Stefano	C5	100%

Descrizione fasi e diagramma di GANTT

N° fase	Fasi operative-attività	G	F	M	A	M	G	L	A	S	O	N	D
1	Uscite	x	x	x	x	x	x	x	x	x	x	x	x

Grado di raggiungimento:

100 %	Eseguite 13 uscite nell'anno
75 %	
50 %	
25 %	

**PROGETTO DI RAZIONALIZZAZIONE E RIORGANIZZAZIONE
DELLE ATTIVITA' PER IL RAGGIUNGIMENTO DI SPECIFICI
OBIETTIVI DI PRODUTTIVITA' E QUALITA'.**

ANNO 2016

SCHEDA OBIETTIVO

Responsabile dell'Obiettivo: Spirandelli Simone / Resini Riccardo

N° obiettivo: 9

Titolo obiettivo: Riorganizzazione degli uffici comunali a seguito della gestione associata attraverso convenzione ex art. 30 del D.Lgs. n. 267/2000 delle funzioni fondamentali tra i comuni di Trecenta, Bagnolo di Po e Giacciano con Baruchella.

Previsto dal DUP alla missione: 1

Peso: 24,2

Descrizione finalità obiettivo

Il Progetto, prevede la riorganizzazione degli uffici adibiti ai servizi contabili, amministrativi e tecnici del Comune di Trecenta, Bagnolo di Po e Giacciano con Baruchella per dar corso a quanto previsto dalle deliberazioni assunte dai vari Consigli Comunali. Lo scopo del progetto è quello di migliorare l'efficienza e l'efficacia dei servizi erogati alla cittadinanza, nonché dare corso nel medio periodo ai risparmi di spesa per l'ente locale.

Indicatori

N° atti amministrativi prodotti

N° dipendenti coinvolti

Classificazione obiettivo: Mi e S

Ma = mantenimento

Mi = miglioramento

S = sviluppo

Personale coinvolto:

Cognome e Nome	Categoria	% tempo dedicato
Matteo Tegazzini	C1	45,45%
Daniele Cadore	B5	13,63%
Pivelli Diva	C5	20,24%
Ferrari Massimo	B7	20,68%

Descrizione fasi e diagramma di GANTT

N° fase	Fasi operative-attività	G	F	M	A	M	G	L	A	S	O	N	D
1	Consolidamento della riorganizzazione degli uffici comunali per gestione associata degli uffici comunali e verifica in termini di efficacia ed efficienza	x	x	x	x	x	x	x	x	x	x	x	x

Grado di raggiungimento:

100 %	Tempistica scadenze e miglioramento funzioni uffici
75 %	
50 %	

25 %	
------	--