



AMPLIAMENTO DEGLI IMPIANTI SPORTIVI
ADIACENTI AL PALAZZETTO DELLO SPORT
DI COLOGNA VENETA

1° STRALCIO

COMMITTENTE Amministrazione Comunale di Cologna Veneta

Piazza Capitaniato, 1 - 37044 Cologna Veneta (VR)

PROGETTISTA ing. FRANCO MANCASSOLA **C.M.M.S. Associati**
F. Mancassola - C. Mancassola - S. Cordiali - A. Bogoncelli

Via Pagnego, 5 - 37040 Arcole (VR)
e-mail: franco.mancassola@cmmsassociati.it - Tel.: 045 7636056

DATA	31/05/2016	REV.		<input type="checkbox"/> FATTIBILITA' TECNICA ED ECONOMICA
SCALA	1:2000		PROGETTO	<input checked="" type="checkbox"/> DEFINITIVO <input checked="" type="checkbox"/> ESECUTIVO

TAVOLA
01

INQUADRAMENTO TERRITORIALE
ESTRATTI: CATASTALE, CT.R., PIANO DEGLI
INTERVENTI, AEROFOTO

ESTRATTO CATASTALE

Scala 1:2000



COMUNE DI COLOGNA VENETA
FOGLIO N. 38

Zona per ampliamento impianti sportivi
MAPPALI N. 548 - 550 - 584 - 586

Area oggetto di intervento (1° stralcio)
MAPPALI N. 550 parte - 586 parte

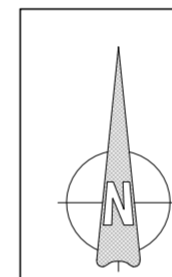

ESTRATTO DI C.T.R.

Scala 1:2000

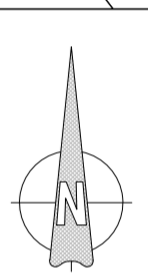
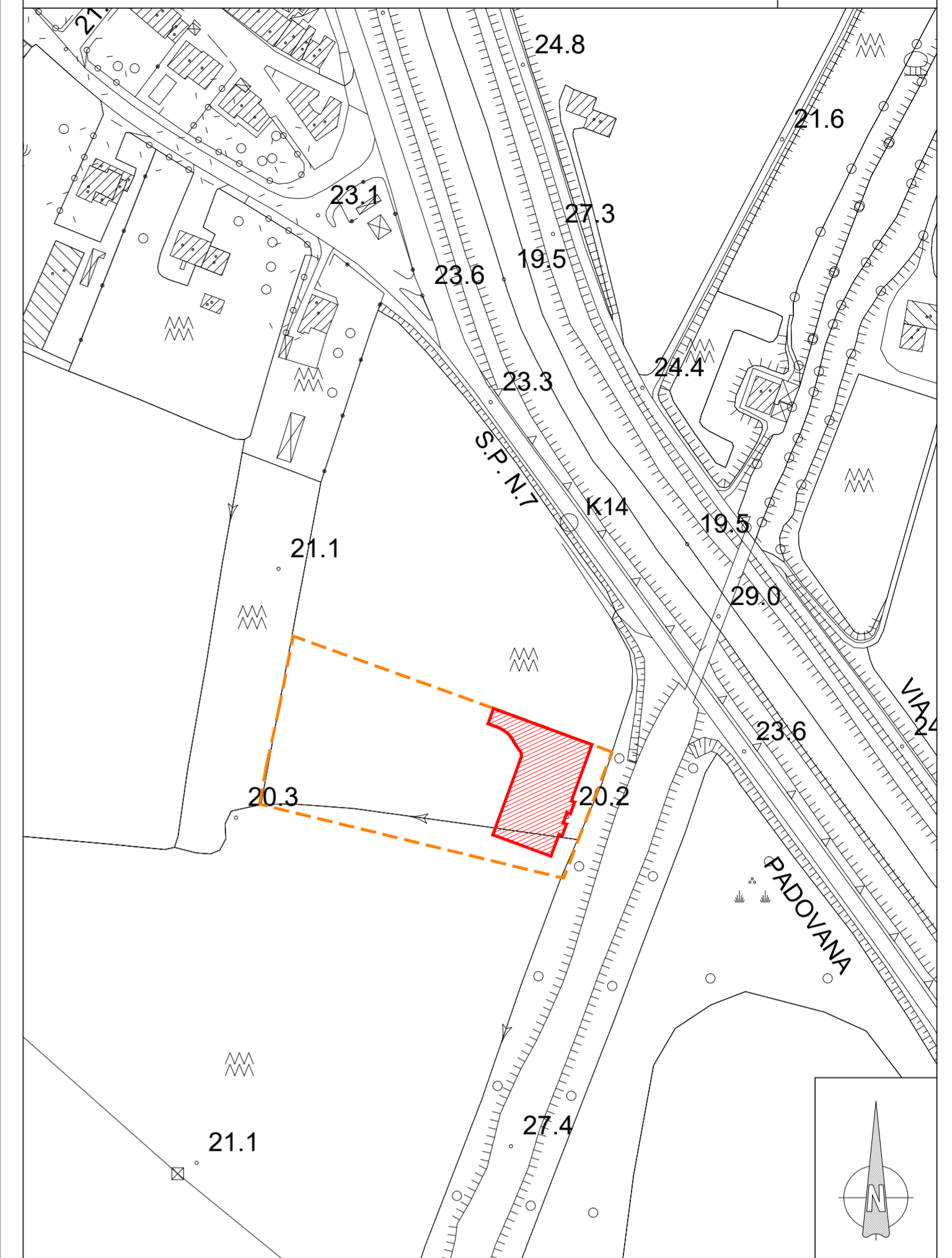

ESTRATTO DI PIANO DEGLI INTERVENTI

Scala 1:2000

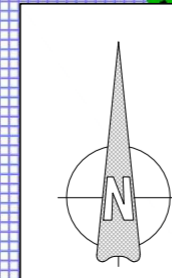
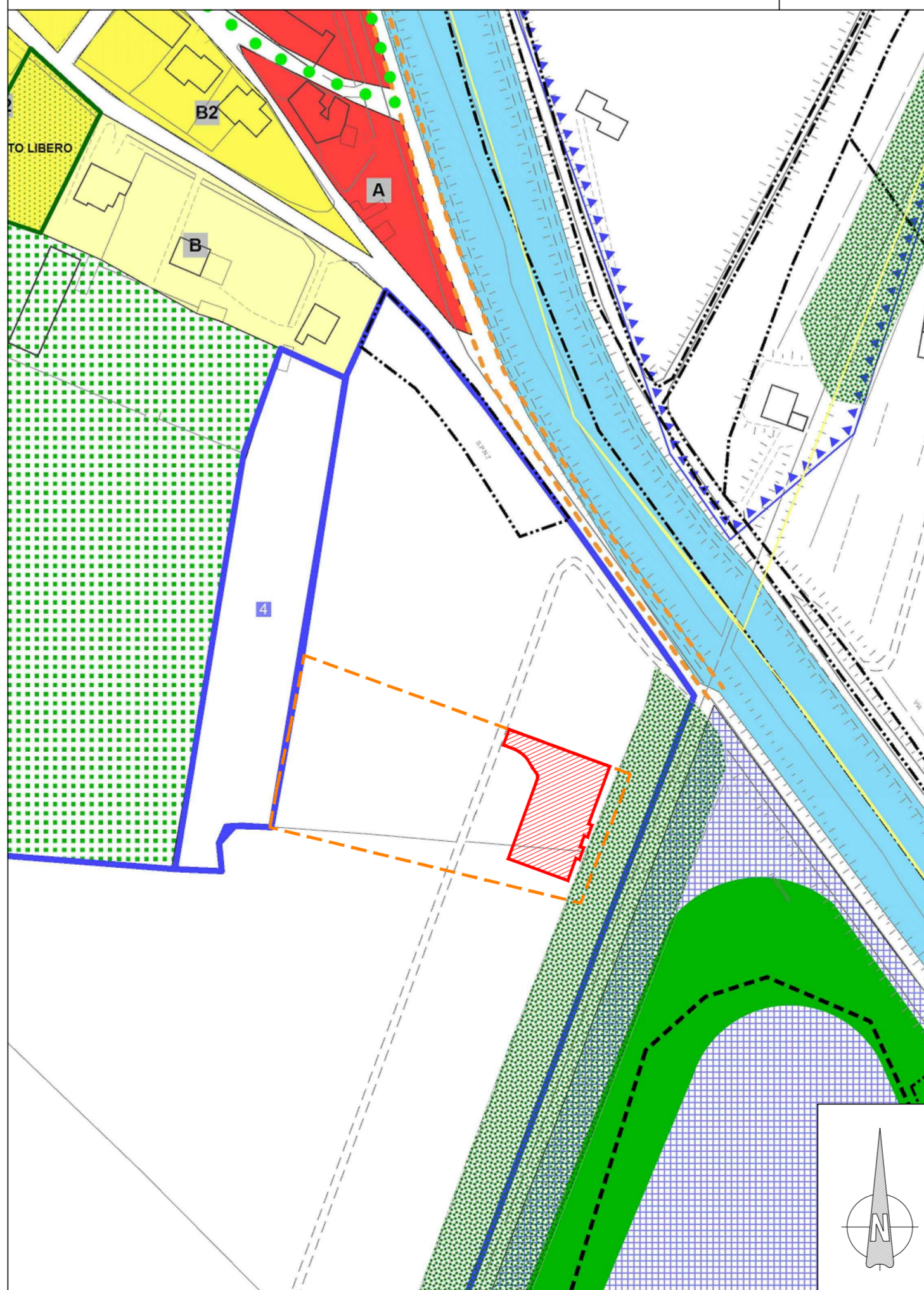

ESTRATTO DI AEROFOTO

Scala 1:2000

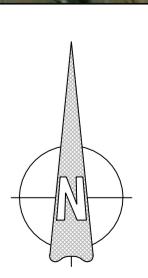

LEGENDA

- Zona per ampliamento impianti sportivi
- Area oggetto di intervento (1° stralcio)