

PROSPETTO PRINCIPALE – lato sud

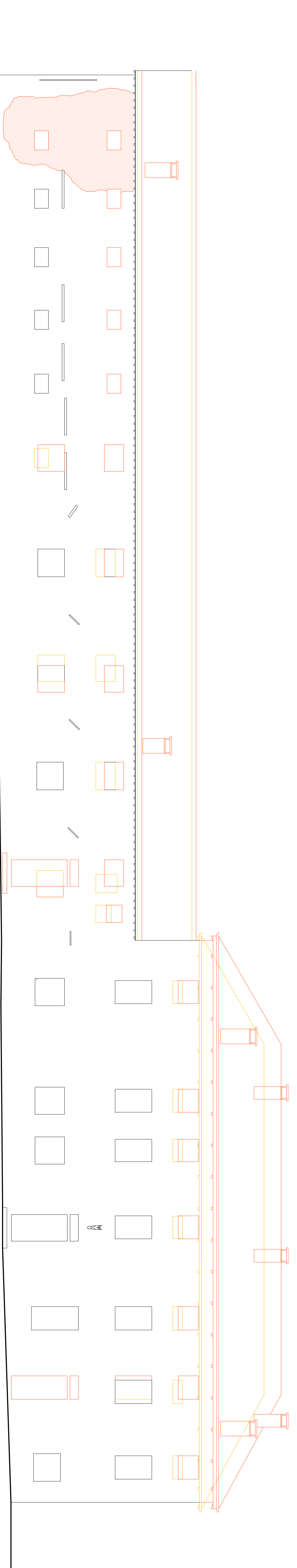

RETROPROSPETTO – lato nord

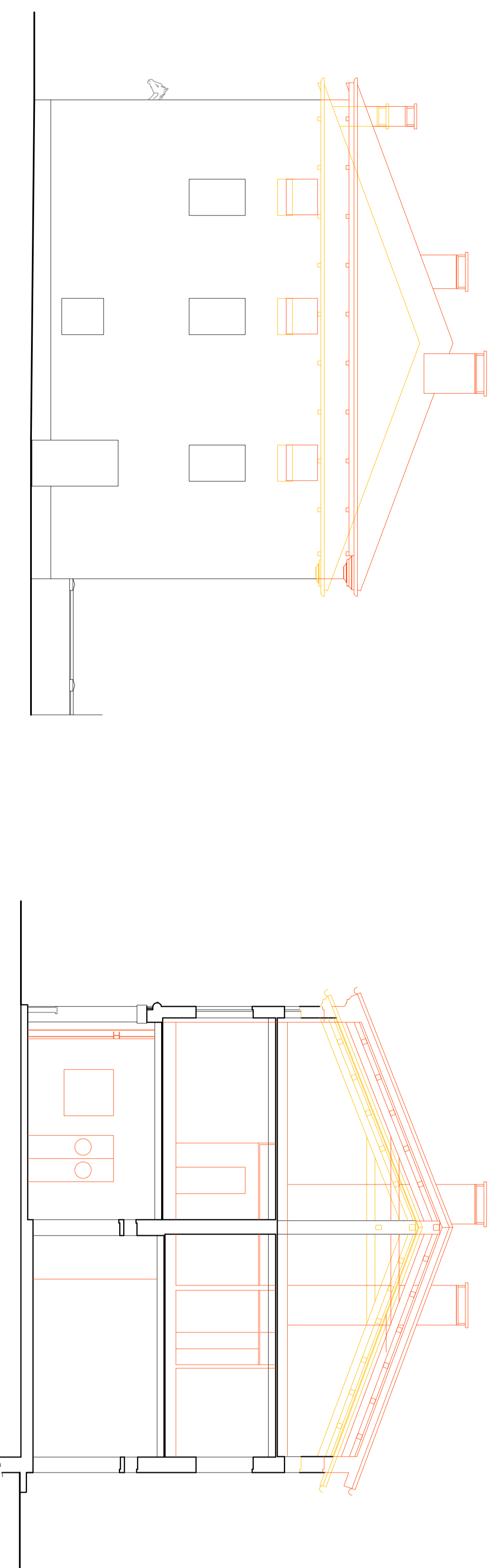

FIANCO SX – lato ovest

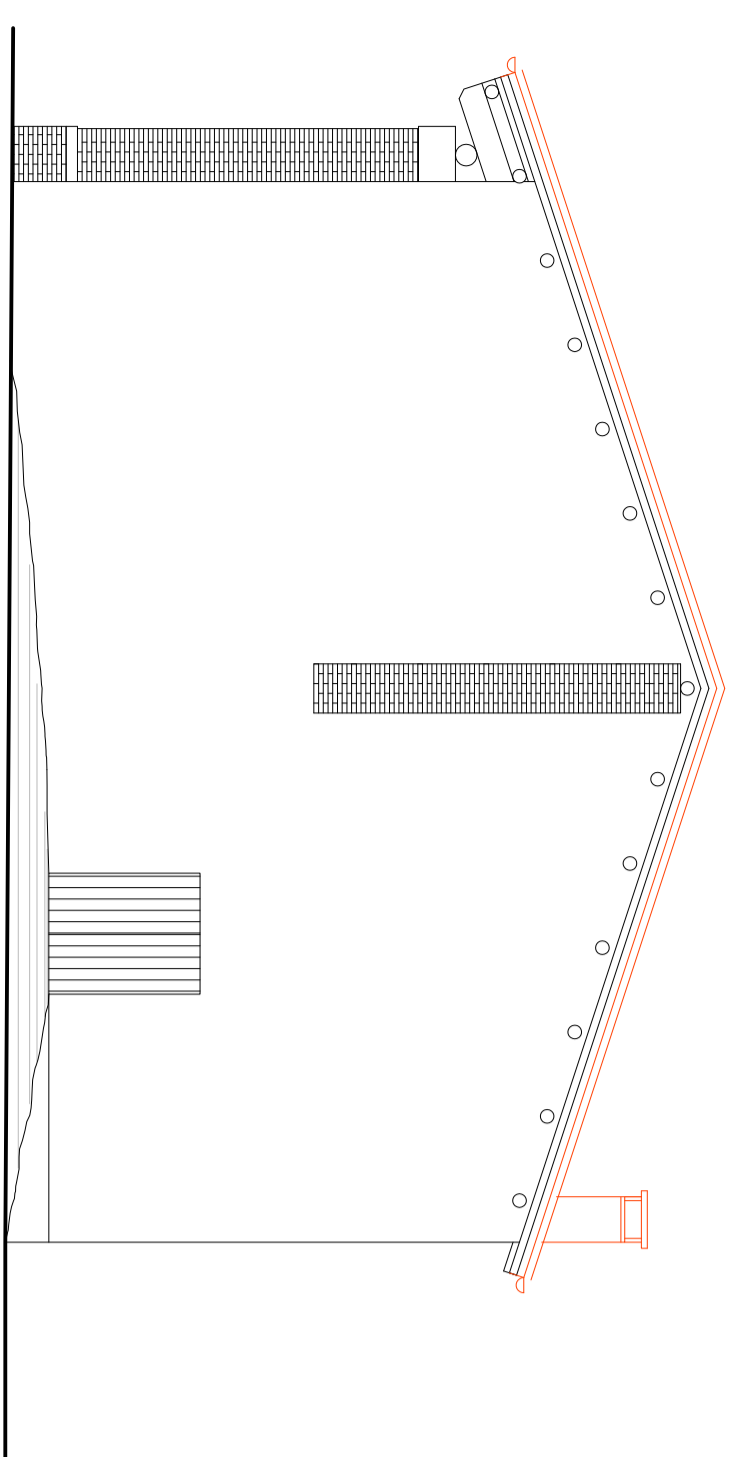

SEZIONE A – A

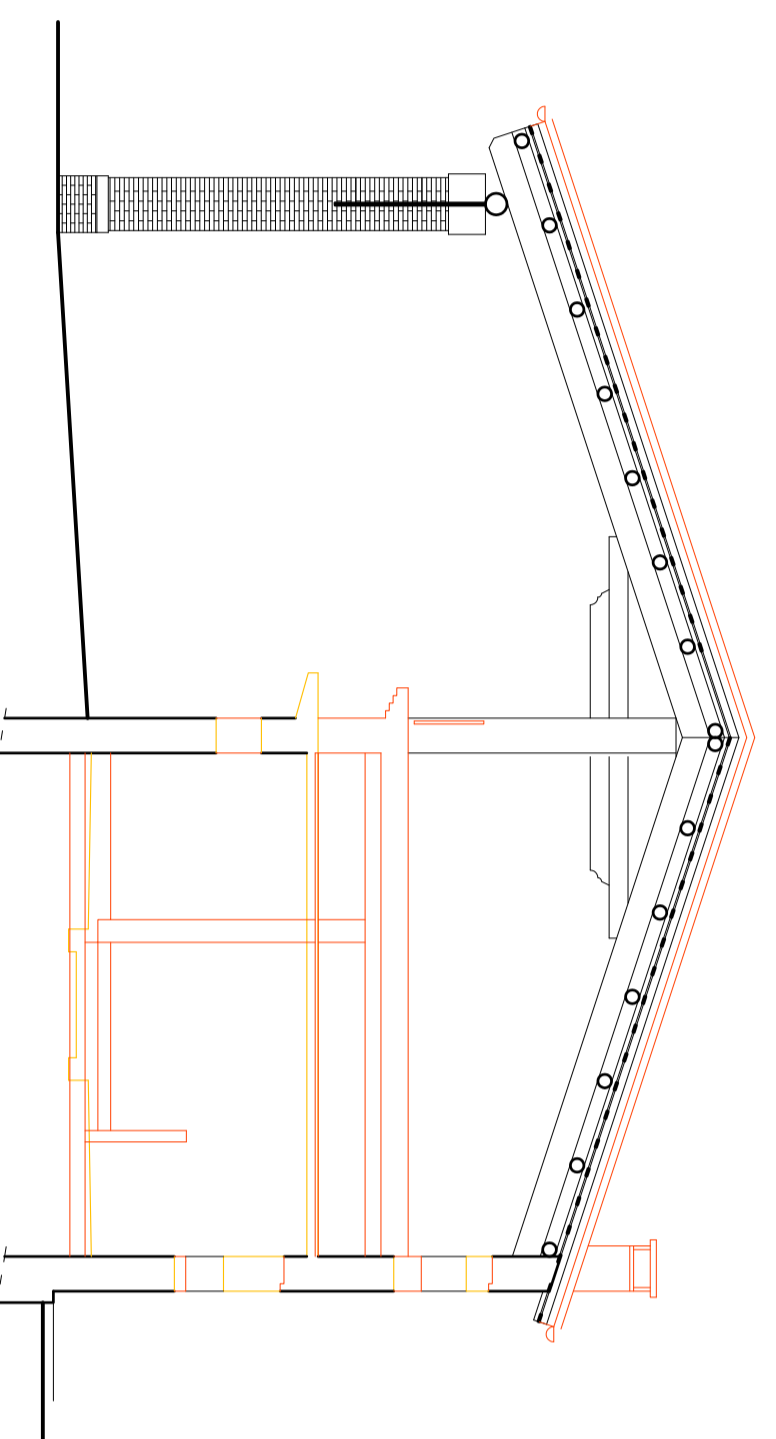

FIANCO DX – lato est

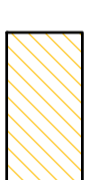

SEZIONE B – B

- Legenda**
-  RIPRISTINO MANTO CIRCULATO
  -  TAMPONAMENTI E NUOVE OPERE
  -  DEMOLIZIONI

COMUNE DI MONTEBELLO VICENTINO PROVINCIA DI VICENZA

**OGGETTO:**  
**RISTRUTTURAZIONE CON CAMBIO D'USO E SOPRAELEVAZIONE DEL PIANO SECONDO DI UN FABBRICATO IN VIA FRACANZANA**

**Committente:**  
**PAOLINI MARIA**

Spazio per protocollo

Spazio per provvedimento

**05**

**OGGETTO Tavola:**  
**SOVRAPPOSIZIONE**  
**Prospetti e sezioni**

Scala: 1:100

Disegnato: **MAGGIOLINI**

Progettato: **ACOSTOVI**

Completato: .....

Progettista: .....

**STUDIO DI PROGETTAZIONE**  
**DAL MASO ARCH. ANDREA**  
 VIA A. MANFREDI 106/108 - 36020 MANDOVICO (VI)  
 telefono 0445/27777 - fax 0445/291011 - cell. 349797992  
 e-mail: andrea@dalmaso.it

\* TEMPI DI REVISIONE E APPROVAZIONE IN BASE ALLE NORME DI PROGETTAZIONE E ALLE NORME DI PROGETTAZIONE E ALLE NORME DI PROGETTAZIONE