

MASSIMILIANO PAGNIN, architetto
Studio di Architettura, Urbanistica, Progettazione edilizia, Sicurezza e Impianti
35127 Padova, via San Salvatore, 55
Tel. 049 8704006 Fax. 049 7625728
Partita IVA 03476740281
mail: tecnico@studiodopagnin.it

REGIONE VENETO
PROVINCIA DI VICENZA
COMUNE DI SCHIAVON

TAV. **23**

PROGETTO PER IL P.U.A. - PIANO URBANISTICO ATTUATIVO DELL'AREA COMPRESA
TRA VIA ROMA E VIA OLMI A SCHIAVON.
 NATURA 2000

SCALE:

COMMITTENTE
CORTIM srl
Via Riva dell'ospedale, N° 14 - 35013 Cittadella, PD
P.Iva 03800940284

DATA: NOVEMBRE 2017 | VARIANTE: | ARCHIVIO: | FILE:

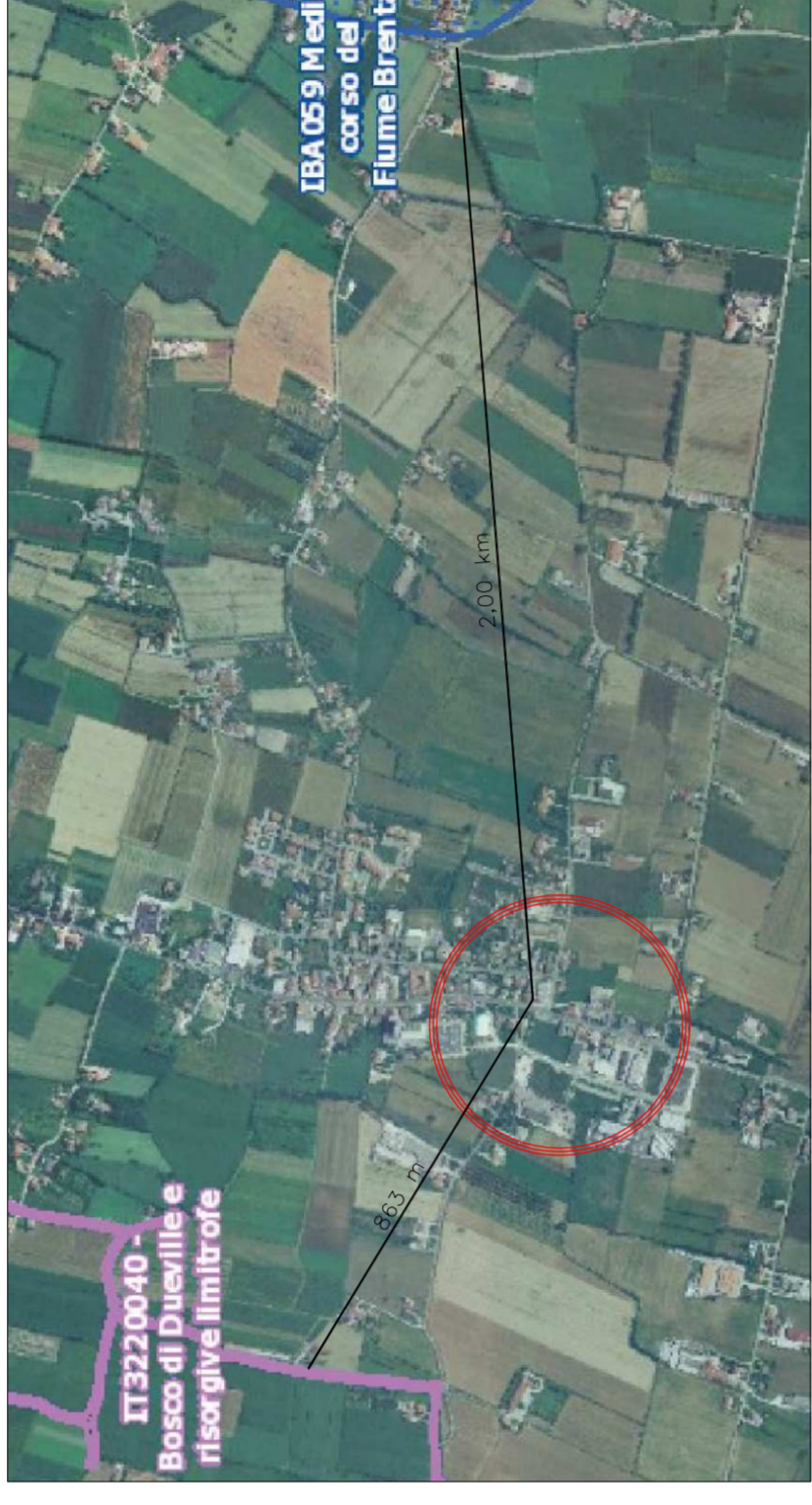

ESTRATTO TAVOLA NATURA 2000
SITO DI IMPORTANZA COMUNALE (SIC) - BOSCO DI DUEVILLE E RISORGIVE LIMITROFE
IMPORTANT BIRDS AREA (IBA) - MEDIO CORSO DEL FIUME BRENTA

| DISTANZA | |
|----------|---------|
| SIC | 863 m |
| IBA | 2.00 km |

spazio per timbri comunali